2022

PORTRAIT DE TERRITOIRE
L'AGRICULTURE

Communauté de communes DU GRAND SÉNONAIS

Avec le soutien financier de : Yonne LE DÉPARTEMENT

TERRITOIRES & PRODUCTIONS

176 ENTREPRISES AGRICOLES

Répartition de la surface totale

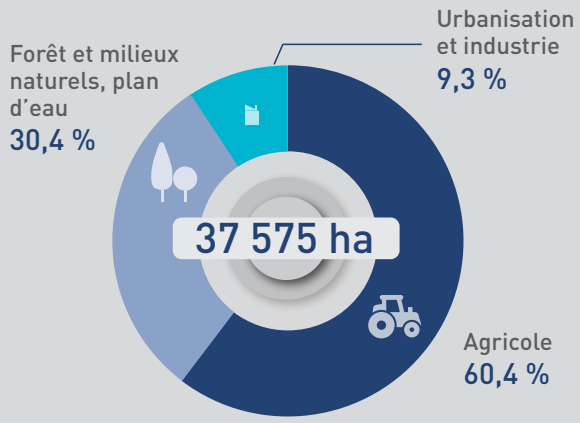

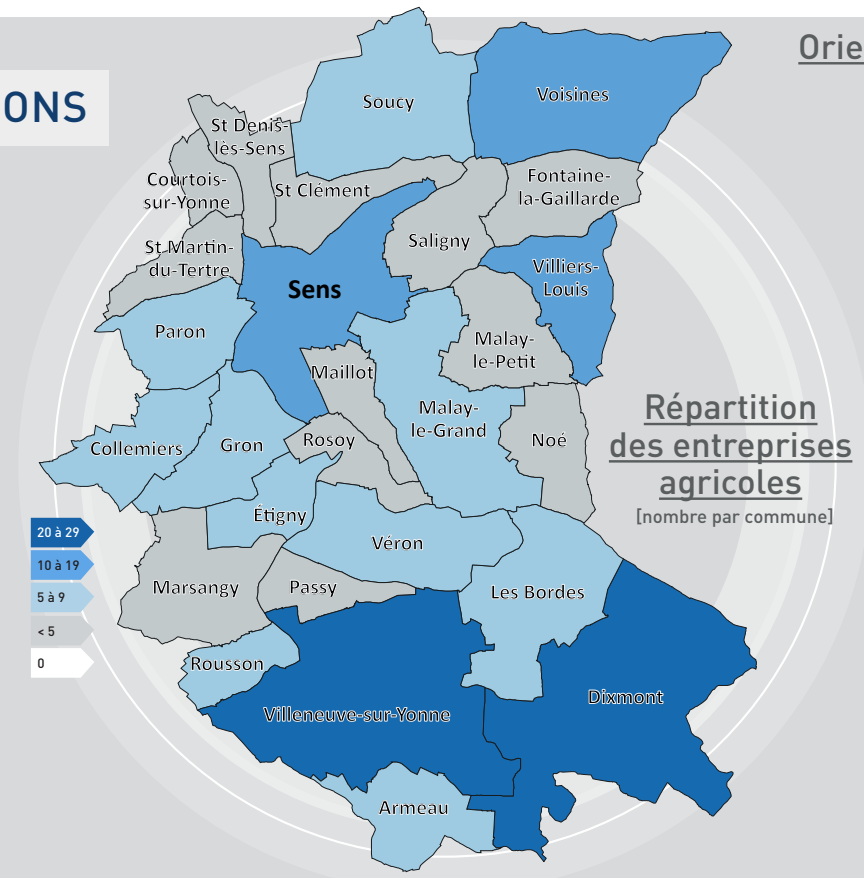

Répartition des entreprises agricoles
[nombre par commune]

Orientations principales des productions

Cultures	118 entreprises
	20 Autres élevages
	13 Polycultures élevage
	12 Maraîchage
	3 Bovins viande spécialisés
	3 Volailles
	3 Chevaux
	1 Viticulture
	1 Bovins Lait spécialisés
	1 Ovins, caprins
	1 Horticulture, plants et fourrages

DES HOMMES & DES FEMMES

197 CHEFS D'EXPLOITATION OU ASSIMILÉS ET CO-EXPLOITANTS

SOIT **0,3 %** DE LA **POPULATION TOTALE**
[59 228 HABITANTS]

26,7 % DE FEMMES
CHEFFES D'EXPLOITATION OU CO-EXPLOITANTES

RENOUVELLEMENT DES GÉNÉRATIONS

Répartition des chefs d'exploitation [par âge]

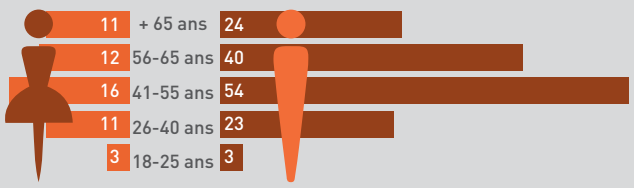

Départs/installations

87 DÉPARTS À LA RETRAITE DANS LES 10 PROCHAINES ANNÉES

SOIT **44 %** DES CHEFS D'EXPLOITATION

8 INSTALLATIONS AIDÉES SUR LES 10 DERNIÈRES ANNÉES

Orientation des installations aidées
[par production] DONT 3 EN AB

4	Cultures
3	Polycultures élevage
1	Volailles

ALIMENTATION DE PROXIMITÉ

14 ENTREPRISES AGRICOLES EN CIRCUITS COURTS

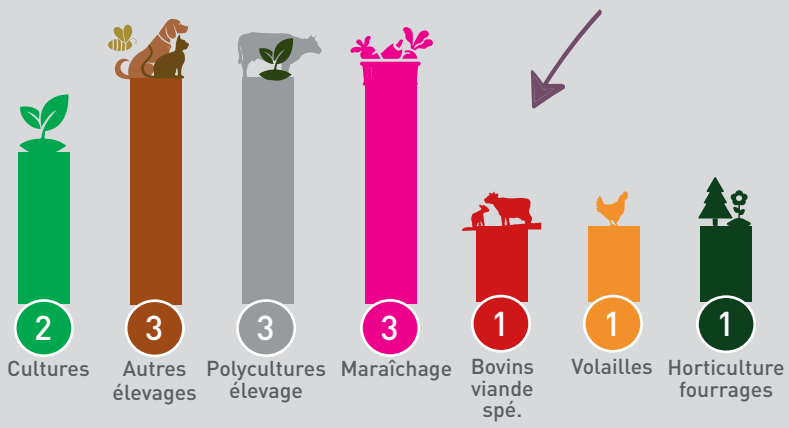

5 BIENVENUE À LA FERME

8 HÉBERGEMENTS EN GÎTES DE FRANCE

10 PRODUCTEURS RÉFÉRENCÉS SUR Jveuxdulocal89.fr

DONNÉES ÉCONOMIQUES

MAIN D'OEUVRE
444 EMPLOIS
SOIT 276 ÉQUIVALENTS TEMPS PLEIN

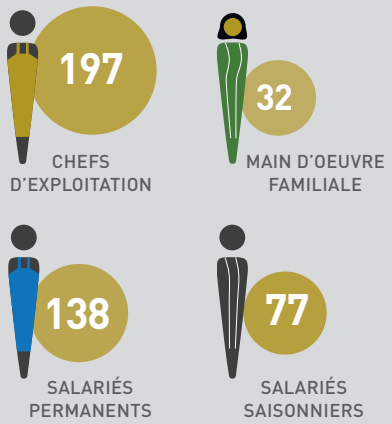

PRODUCTION BRUTE STANDARD
VALEUR DE LA PRODUCTION POTENTIELLE PAR HECTARE OU PAR TÊTE D'ANIMAL [hors aides]

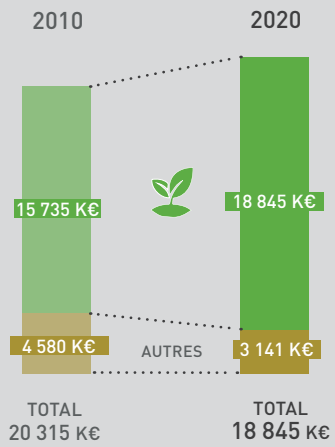

CLIMAT

Évolution de la température moyenne annuelle

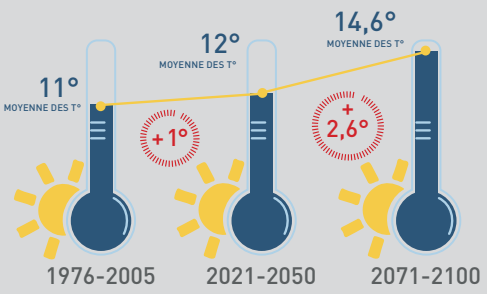

-32 JOURS* DE GEL DE 1976 À 2100

1976-2005 : **51** j de gel*
2021-2050 : **43** j de gel*
2071-2100 : **19** j de gel*
* nombre jours/an (moyenne)

+11 JOURS* DE FORTES CHALEURS (+35 °) DE 1976 À 2100

1976-2005 : **1** j > 35°C*
2021-2050 : **3** j > 35°C*
2071-2100 : **12** j > 35°C*
* nombre jours/an (moyenne)

CERTIFICATION ET QUALITÉ

Agriculture biologique

14,2 % ENTREPRISES AGRICOLES DU TERRITOIRE [SOIT 25 ENTREPRISES]

Avec la contribution financière du compte d'affectation spécial développement agricole et rural CASDAR
MINISTÈRE DE L'AGRICULTURE ET DE LA SOUVERAINETÉ ALIMENTAIRE

TERRALTO Services de la Chambre d'agriculture de l'Yonne auprès des collectivités
Tél : 03 86 94 22 17 - terralto@yonne.chambagri.fr
CHAMBRE D'AGRICULTURE YONNE

Sources : Données CA89, DRAAF, SRISE, INSEE... Réalisation LH, LLBG, CA89, 2022