

358 995 bovins au 1er mai 2022 dans la Nièvre

D'après les données du fichier de l'identification des animaux de l'EdE de la Nièvre, le nombre de bovins (toutes races) présent au 1er mai 2022 s'élève à 358 995 bovins. Comparé à l'effectif présent au 1er mai 2021 (365 827 bovins), il est en baisse de 6 832 animaux (-1,9 %).

Inventaires bovins au 1er mai 2022 :

Bovins de race à viande (y compris croisés)

Mâles	01/05/2021	01/05/2022	Différence 2022 - 2021	
< 7 mois	55 736	53 699	-2 037	-4%
7 à < 9 mois	1 279	1 355	76	6%
9 à < 12 mois	3 448	2 542	-906	-26%
12 à < 14 mois	6 194	5 756	-438	-7%
14 à < 16 mois	3 531	4 004	473	13%
16 à < 20 mois	2 088	2 077	-11	-1%
20 à < 25 mois	786	727	-59	-8%
25 mois et +	8 070	7 973	-97	-1%
TOTAL	81 132	78 133	-2 999	-4%

Femelles	01/05/2021	01/05/2022	Différence 2022 - 2021	
< 7 mois	55 499	53 970	-1 529	-3%
7 à < 9 mois	1 413	1 388	-25	-2%
9 à < 12 mois	4 321	3 385	-936	-22%
12 à < 14 mois	12 998	12 699	-299	-2%
14 à < 20 mois	26 976	28 653	1 677	6%
20 à < 25 mois	5 710	5 952	242	4%
25 à < 36 mois	31 810	31 796	-14	0%
36 mois et +	139 566	136 684	-2 882	-2%
TOTAL	278 293	274 527	-3 766	-1%

Bovins de race laitière

Mâles	01/05/2021	01/05/2022	Différence 2022 - 2021	
< 7 mois	349	562	213	61%
7 à < 25 mois	168	100	-68	-40%
25 mois et +	129	64	-65	-50%
TOTAL	646	726	80	12%

Femelles	01/05/2021	01/05/2022	Différence 2022 - 2021	
< 7 mois	533	535	2	0%
7 à < 25 mois	1 258	1 294	36	3%
25 mois et +	3 965	3 780	-185	-5%
TOTAL	5 756	5 609	-147	-3%

Bovins allaitants : inventaires au 1er du mois

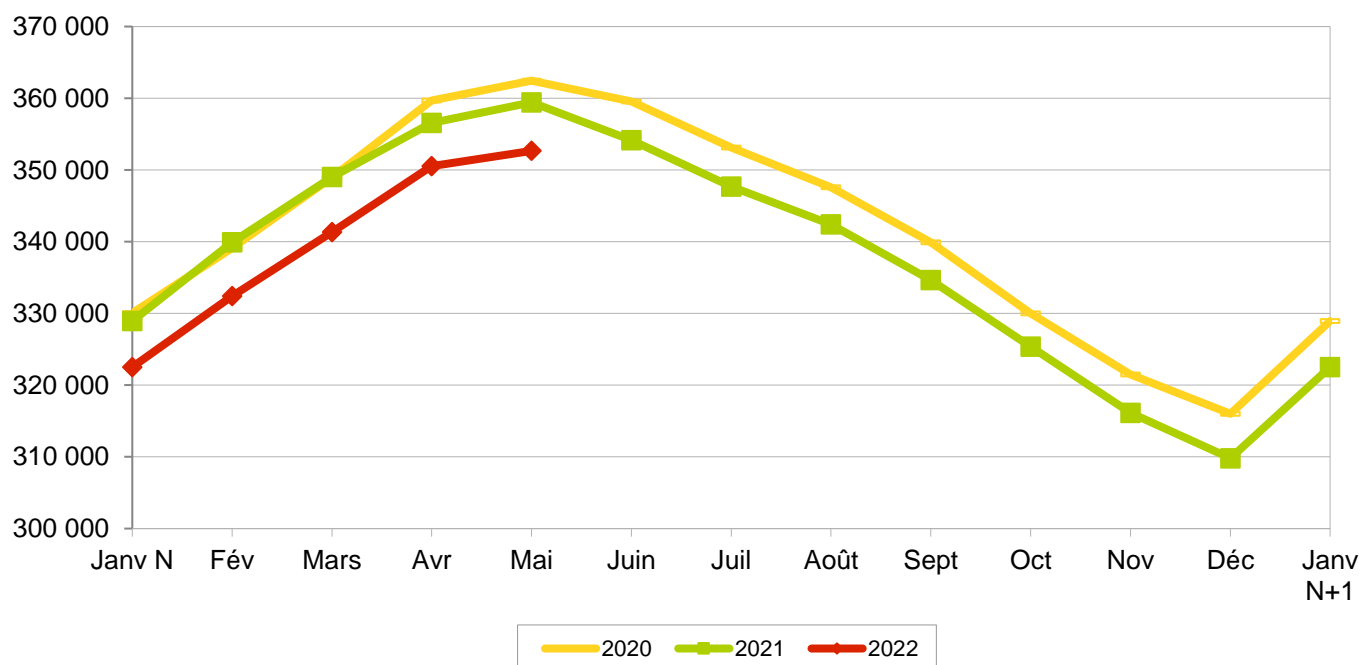

Au 1er mai 2022 on dénombre :

- 6 335 bovins de race laitière (67 animaux de moins qu'en 2021, soit -1,0 %).
- 352 660 bovins allaitants (6 765 animaux de moins qu'en 2021, soit -1,9 %).

comparaison du nombre de bovins au 1er mai 2022 par rapport au 1er mai 2021

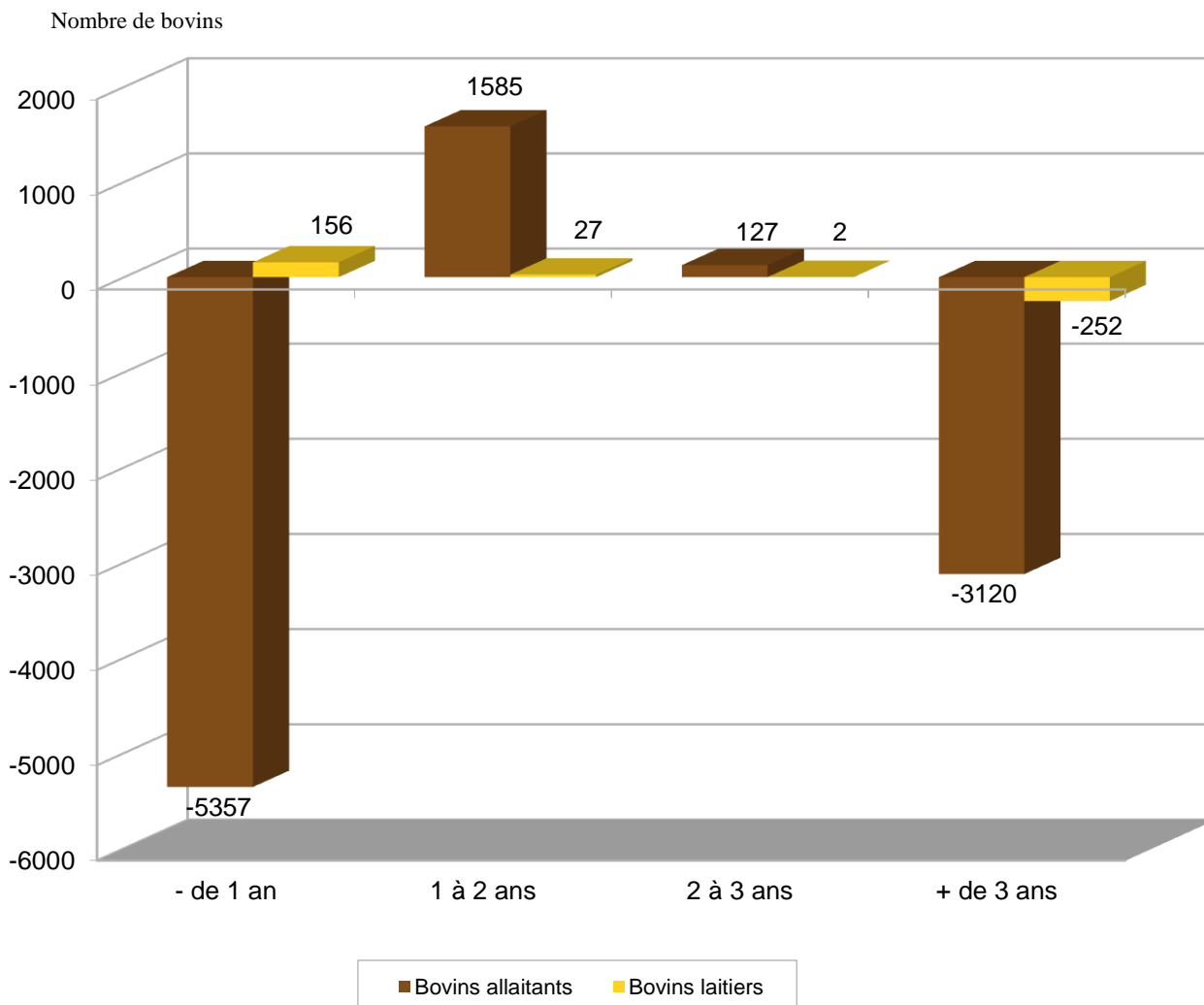

Au 1er mai 2022, par rapport à 2021, pour les bovins allaitants :

- Pour les animaux de plus de 3 ans, l'effectif des animaux présents baisse de 3 120 bovins. Cette baisse vient principalement des femelles avec 2 882 animaux en moins, le nombre de mâles a diminué de seulement 238 animaux.

- Pour les bovins de 2 à 3 ans, on a une légère augmentation de 127 bovins. Cette hausse vient uniquement des mâles avec 141 animaux en plus alors que les femelles diminuent très légèrement avec 14 animaux.

- Pour les animaux de 1 à 2 ans, on a une hausse de 1 585 animaux. Cette augmentation vient uniquement des femelles avec 1 620 animaux en plus alors que les mâles diminuent très légèrement de 35 animaux.

- Pour les bovins de - 1 an, le graphique montre une nette baisse du nombre de bovins (-5 357). Cette baisse est commune aux deux sexes, elle est un peu plus importante chez les mâles avec 2 867 animaux en moins alors que les femelles diminuent de 2 490 animaux.

Au 1er mai 2022, 4 440 naissances en moins dans la Nièvre.

Au 1er mai 2022, toutes races confondues, on dénombre 121 212 naissances soit 4 440 de moins qu'au 1er mai 2021 (125 652 naissances).

Cumul des naissances, toutes races, du 01/08 au 31/07

Nombre de naissances

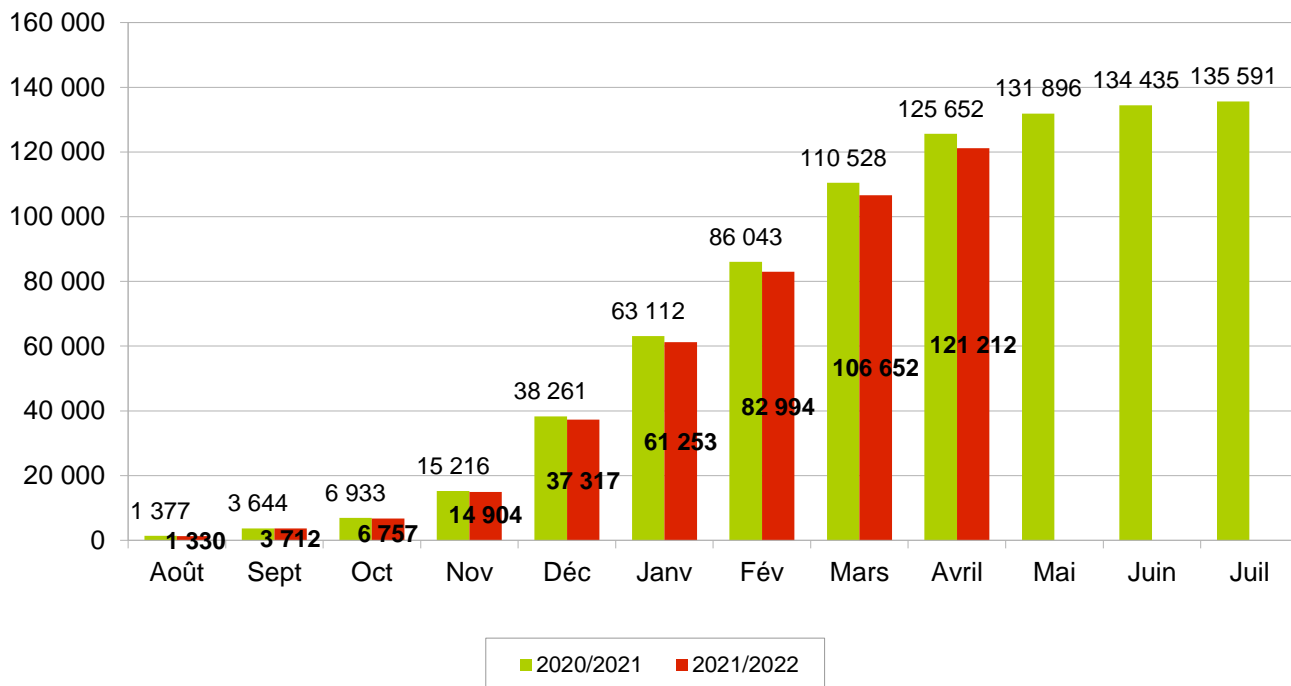

Parmi ces naissances, on note :

- Une baisse des naissances de bovins de type viande : -4 376 veaux.
- Une baisse des naissances de bovins de type laitier : -64 veaux.

Cumul des naissances, veaux allaitants (y compris croisés), du 01/08 au 31/07

Nombre de naissances

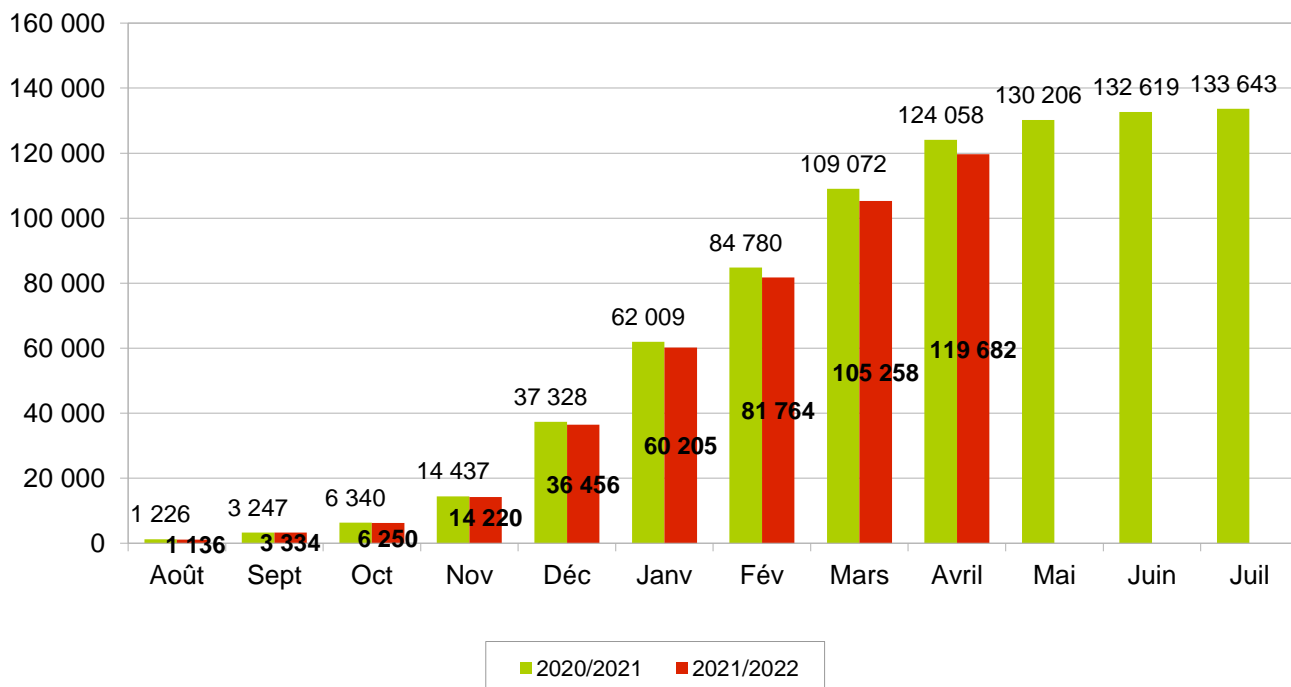

Naissances mensuelles, veaux allaitants (y compris croisés), du 01/08 au 31/07

Nombre de naissances

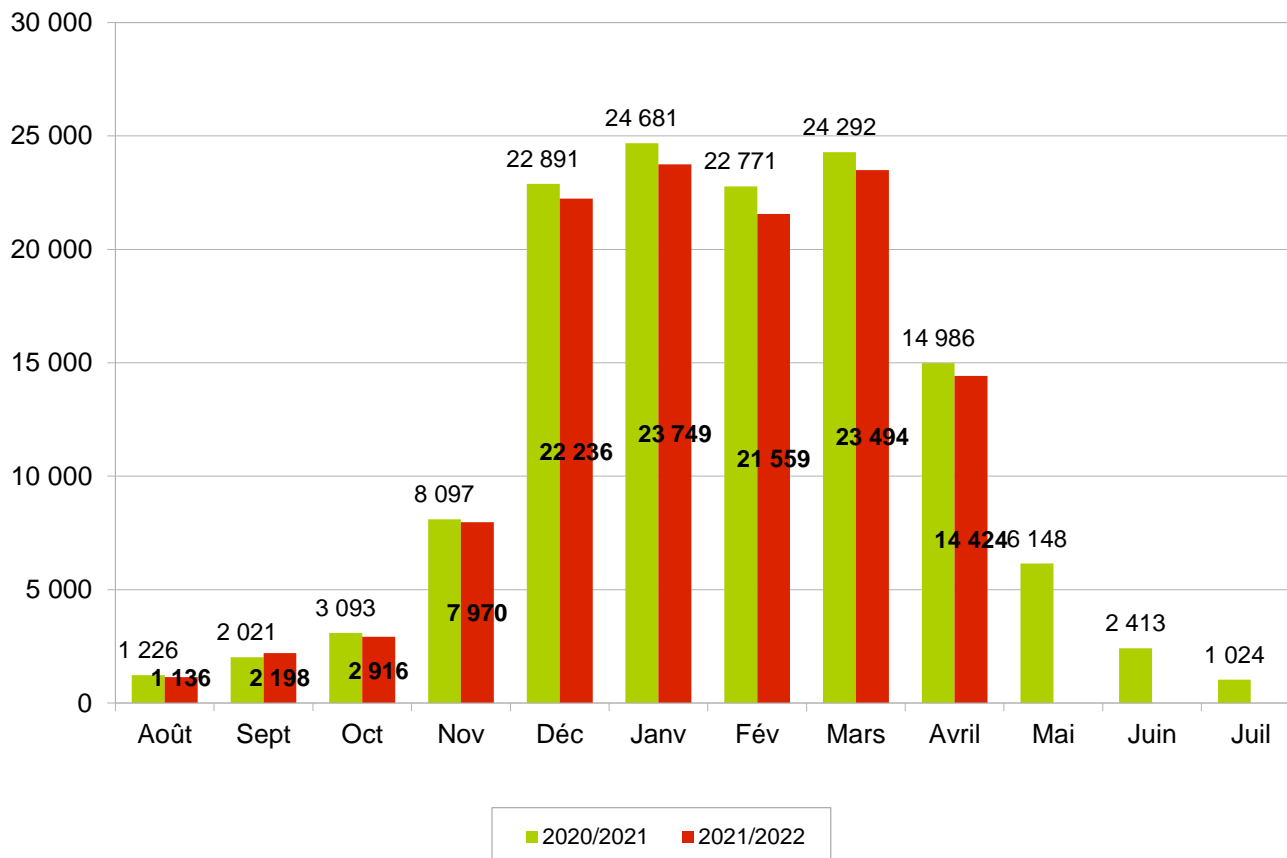

Pour le troupeau allaitant : cette nouvelle campagne 2021/2022 qui vient de débuter semble montrer moins de précocité pour les naissances puisqu'au mois d'août on a une baisse de 90 veaux nés en moins par rapport à l'année dernière.

En septembre, le nombre de naissances revient à la hausse avec 177 veaux nés en plus par rapport à l'année dernière.

En octobre, le nombre de naissances revient à la baisse avec 177 veaux nés en moins par rapport à l'année dernière.

En novembre, le nombre de naissances poursuit sa baisse avec 127 veaux nés en moins par rapport à l'année dernière.

En décembre, le nombre de naissances est toujours en nette baisse avec 655 veaux nés en moins par rapport à l'année dernière.

En janvier, pas de changement, le nombre de naissances est à la baisse avec 932 veaux nés en moins par rapport à l'année dernière.

En février, le nombre de naissances est en forte baisse avec 1 212 veaux nés en moins par rapport à l'année dernière.

En mars, le nombre de naissances demeure en nette baisse avec 798 veaux nés en moins par rapport à l'année dernière.

En avril, le nombre de naissances reste à la baisse avec 562 veaux nés en moins par rapport à l'année dernière.

Évolution des mouvements des bovins allaitants (y compris croisés).

En janvier 2022, les mouvements sont à la baisse avec 6,9 % de moins sur l'ensemble des sorties d'animaux maigres en comparaison à janvier 2021.

Cette diminution de début d'année 2022 se retrouve chez les deux sexes mais elle est plus importante chez les femelles avec 9,2 % en moins alors que les mâles baissent de 4,8 %.

En février 2022, les mouvements sont toujours à la baisse avec 2,8 % de moins sur l'ensemble des sorties d'animaux maigres en comparaison à février 2021.

Cette diminution vient uniquement des femelles avec 15,6 % en moins alors que les mâles augmentent de 8,8 %.

En mars 2022, les mouvements demeurent en baisse avec 10,5 % de moins sur l'ensemble des sorties d'animaux maigres en comparaison à mars 2021.

Cette diminution se retrouve chez les deux sexes mais elle est plus importante chez les femelles avec 13,8 % en moins alors que les mâles baissent de 7,2 %.

En avril 2022, les mouvements sont toujours en baisse avec 4,1 % de moins sur l'ensemble des sorties d'animaux maigres en comparaison à avril 2021.

Comme le mois précédent, cette diminution se retrouve chez les deux sexes mais elle est plus importante chez les femelles avec 5,0 % en moins alors que les mâles baissent de 2,9 %.

Sorties Élevage	Mâles de - 1 an	Mâles de 1 à 2 ans	Femelles de - 1 an	Femelles de 1 à 2 ans	Femelles de 2 à 3 ans	Femelles de + 3 ans
Période 01/01/21 au 30/04/21	13 525	9 854	6 731	6 819	2 045	8 379
Période 01/01/22 au 30/04/22	12 347	10 506	5 549	7 106	1 732	6 975
Écart 2022 - 2021 en nombre	-1 178	652	-1 182	287	-313	-1 404
Écart 2022 - 2021 en %	-8,71%	6,62%	-17,56%	4,21%	-15,31%	-16,76%

En janvier 2022, les ventes en gras sont en baisse (-7,6 %) comparé à janvier 2021.

Cette baisse de début d'année 2022 se retrouve chez les deux sexes mais elle est plus importante chez les mâles avec 10,6 % en moins alors que les femelles diminuent de 6,9 %.

En février 2022, les ventes en gras sont toujours en baisse (-3,0 %) comparé à février 2021.

Cette baisse vient uniquement des femelles avec 4,3 % en moins alors que les mâles augmentent légèrement de 2,1 %.

En mars 2022, les ventes en gras sont en forte baisse (-23,0 %) comparé à mars 2021.

Cette baisse est commune aux deux sexes mais elle est plus importante chez les femelles avec 24,7 % en moins alors que les mâles diminuent de 15,6 %.

En avril 2022, les ventes en gras sont en légère hausse (3,8 %) comparé à avril 2021.

Cette hausse vient uniquement des mâles avec 16,2 % en plus alors que les femelles diminuent très légèrement de 0,2 %.

Sorties Boucherie	Mâles de 1 à 2 ans	Mâles de + 2 ans	Femelles de 2 à 3 ans	Femelles de + 3 ans
Période 01/01/21 au 30/04/21	1 160	332	617	5 700
Période 01/01/22 au 30/04/22	1 145	348	581	5 235
Écart 2022 - 2021 en nombre	-15	16	-36	-465
Écart 2022 - 2021 en %	-1,29%	4,82%	-5,83%	-8,16%

Du 1er janvier au 30 avril 2022, avec 52 870 sorties, le département enregistre un écart de -3 813 ventes (-3 089 sorties élevage et -724 sorties boucherie) soit 6,7 % de moins par rapport à 2021.

Bulletin d'information sur les effectifs bovins dans la Nièvre - 1er mai 2022

Évolution des mouvements des bovins allaitants (y compris bovins croisés)

Sorties mensuelles

Sorties élevage	Mâles de - 1 an	Mâles de 1 à 2 ans	Mâles de + 2 ans	Total mâles	Femelles de - 1 an	Femelles de 1 à 2 ans	Femelles de 2 à 3 ans	Femelles de + 3 ans	Total femelles	Total sorties élevage
Période 01/04/21 au 30/04/21	1834	3006	214	5054	1225	2294	479	2234	6232	11286
Période 01/04/22 au 30/04/22	1542	3167	197	4906	1080	2423	478	1940	5921	10827
Écart 2022 - 2021 en nombre	-292	161	-17	-148	-145	129	-1	-294	-311	-459
Écart 2022 - 2021 en %	-16%	5%	-8%	-3%	-12%	6%	0%	-13%	-5%	-4%

Sorties boucherie	Mâles de - 1 an	Mâles de 1 à 2 ans	Mâles de 2 à 3 ans	Mâles de + 3 ans	Total mâles	Femelles de - 2 ans	Femelles de 2 à 3 ans	Femelles de + 3 ans	Total femelles	Total sorties élevage
Période 01/04/21 au 30/04/21	36	354	40	57	487	138	121	1239	1498	1985
Période 01/04/22 au 30/04/22	38	428	23	77	566	111	130	1254	1495	2061
Écart 2022 - 2021 en nombre	2	74	-17	20	79	-27	9	15	-3	76
Écart 2022 - 2021 en %	6%	21%	-43%	35%	16%	-20%	7%	1%	0%	4%

Total des sorties boucherie + élevage	
Période 01/04/21 au 30/04/21	13271
Période 01/04/22 au 30/04/22	12888
Écart 2022 - 2021 en nombre	-383
Écart 2022 - 2021 en %	-3%

Sorties cumulées depuis le début de l'année

Sorties élevage	Mâles de - 1 an	Mâles de 1 à 2 ans	Mâles de + 2 ans	Total mâles	Femelles de - 1 an	Femelles de 1 à 2 ans	Femelles de 2 à 3 ans	Femelles de + 3 ans	Total femelles	Total sorties élevage
Période 01/01/21 au 30/04/21	13525	9854	669	24048	6731	6819	2045	8379	23974	48022
Période 01/01/22 au 30/04/22	12347	10506	718	23571	5549	7106	1732	6975	21362	44933
Écart 2022 - 2021 en nombre	-1178	652	49	-477	-1182	287	-313	-1404	-2612	-3089
Écart 2022 - 2021 en %	-9%	7%	7%	-2%	-18%	4%	-15%	-17%	-11%	-6%

Sorties boucherie	Mâles de - 1 an	Mâles de 1 à 2 ans	Mâles de 2 à 3 ans	Mâles de + 3 ans	Total mâles	Femelles de - 2 ans	Femelles de 2 à 3 ans	Femelles de + 3 ans	Total femelles	Total sorties élevage
Période 01/01/21 au 30/04/21	298	1160	129	203	1790	554	617	5700	6871	8661
Période 01/01/22 au 30/04/22	263	1145	107	241	1756	365	581	5235	6181	7937
Écart 2022 - 2021 en nombre	-35	-15	-22	38	-34	-189	-36	-465	-690	-724
Écart 2022 - 2021 en %	-12%	-1%	-17%	19%	-2%	-34%	-6%	-8%	-10%	-8%

Total des sorties boucherie + élevage	
Période 01/01/21 au 30/04/21	56683
Période 01/01/22 au 30/04/22	52870
Écart 2022 - 2021 en nombre	-3813
Écart 2022 - 2021 en %	-7%