

333 543 bovins au 1er septembre 2023 dans la Nièvre

D'après les données du fichier de l'identification des animaux de l'EdE de la Nièvre, le nombre de bovins (toutes races) présent au 1er septembre 2023 s'élève à 333 543 bovins. Comparé à l'effectif présent au 1er septembre 2022 (336 254 bovins), il est en baisse de 2 711 animaux (-0,8 %).

Inventaires bovins au 1er septembre 2023 :

Bovins de race à viande (y compris croisés)

Mâles	01/09/2022	01/09/2023	Différence 2023 - 2022	
< 7 mois	32 906	31 115	-1 791	-5%
7 à < 9 mois	19 612	20 320	708	4%
9 à < 12 mois	3 488	4 138	650	19%
12 à < 14 mois	304	386	82	27%
14 à < 16 mois	651	992	341	52%
16 à < 20 mois	3 466	4 144	678	20%
20 à < 25 mois	1 233	1 360	127	10%
25 mois et +	7 391	7 125	-266	-4%
TOTAL	69 051	69 580	529	1%

Femelles	01/09/2022	01/09/2023	Différence 2023 - 2022	
< 7 mois	32 607	30 957	-1 650	-5%
7 à < 9 mois	21 245	20 762	-483	-2%
9 à < 12 mois	5 775	6 261	486	8%
12 à < 14 mois	648	784	136	21%
14 à < 20 mois	26 818	27 209	391	1%
20 à < 25 mois	12 502	12 445	-57	0%
25 à < 36 mois	33 464	33 154	-310	-1%
36 mois et +	128 151	126 616	-1 535	-1%
TOTAL	261 210	258 188	-3 022	-1%

Bovins de race laitière

Mâles	01/09/2022	01/09/2023	Différence 2023 - 2022	
< 7 mois	311	313	2	1%
7 à < 25 mois	108	142	34	31%
25 mois et +	61	58	-3	-5%
TOTAL	480	513	33	7%

Femelles	01/09/2022	01/09/2023	Différence 2023 - 2022	
< 7 mois	466	412	-54	-12%
7 à < 25 mois	1 321	1 246	-75	-6%
25 mois et +	3 726	3 604	-122	-3%
TOTAL	5 513	5 262	-251	-5%

Bovins allaitants : inventaires au 1er du mois

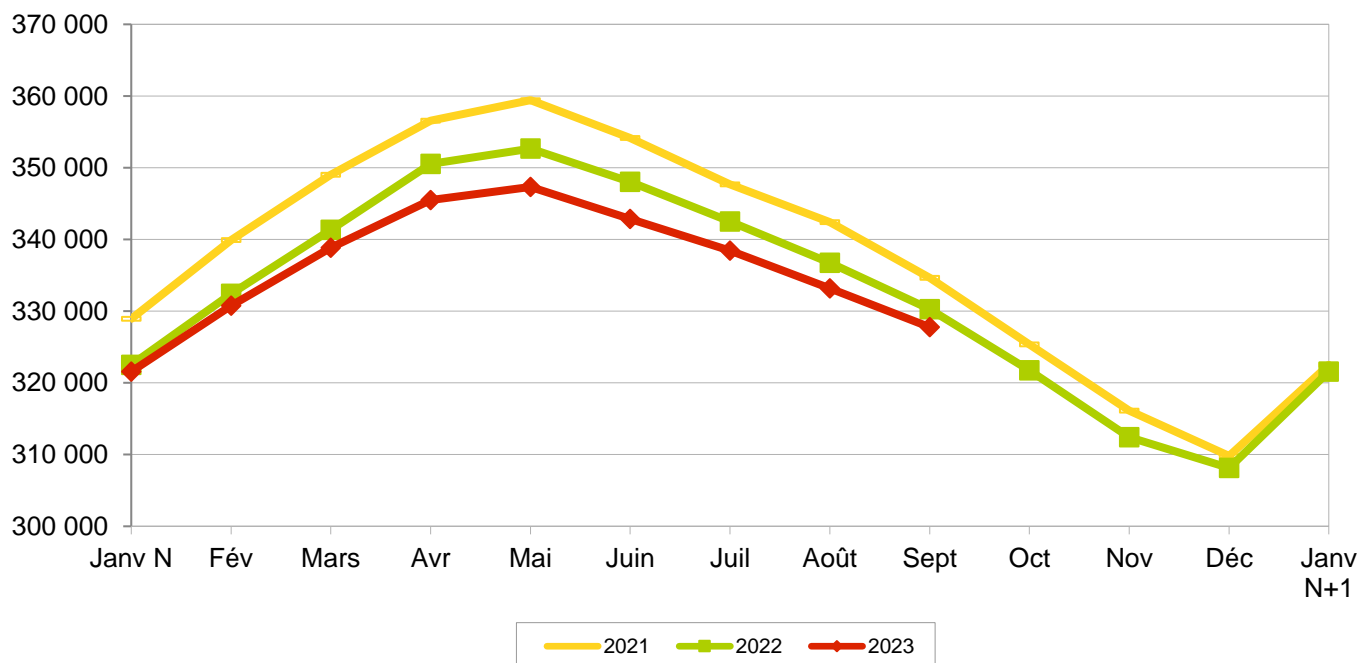

Au 1er septembre 2023 on dénombre :

- 5 775 bovins de race laitière (218 animaux de moins qu'en 2022, soit -3,6 %).
- 327 768 bovins allaitants (2 493 animaux de moins qu'en 2022, soit -0,8 %).

comparaison du nombre de bovins au 1er septembre 2023 par rapport au 1er septembre 2022

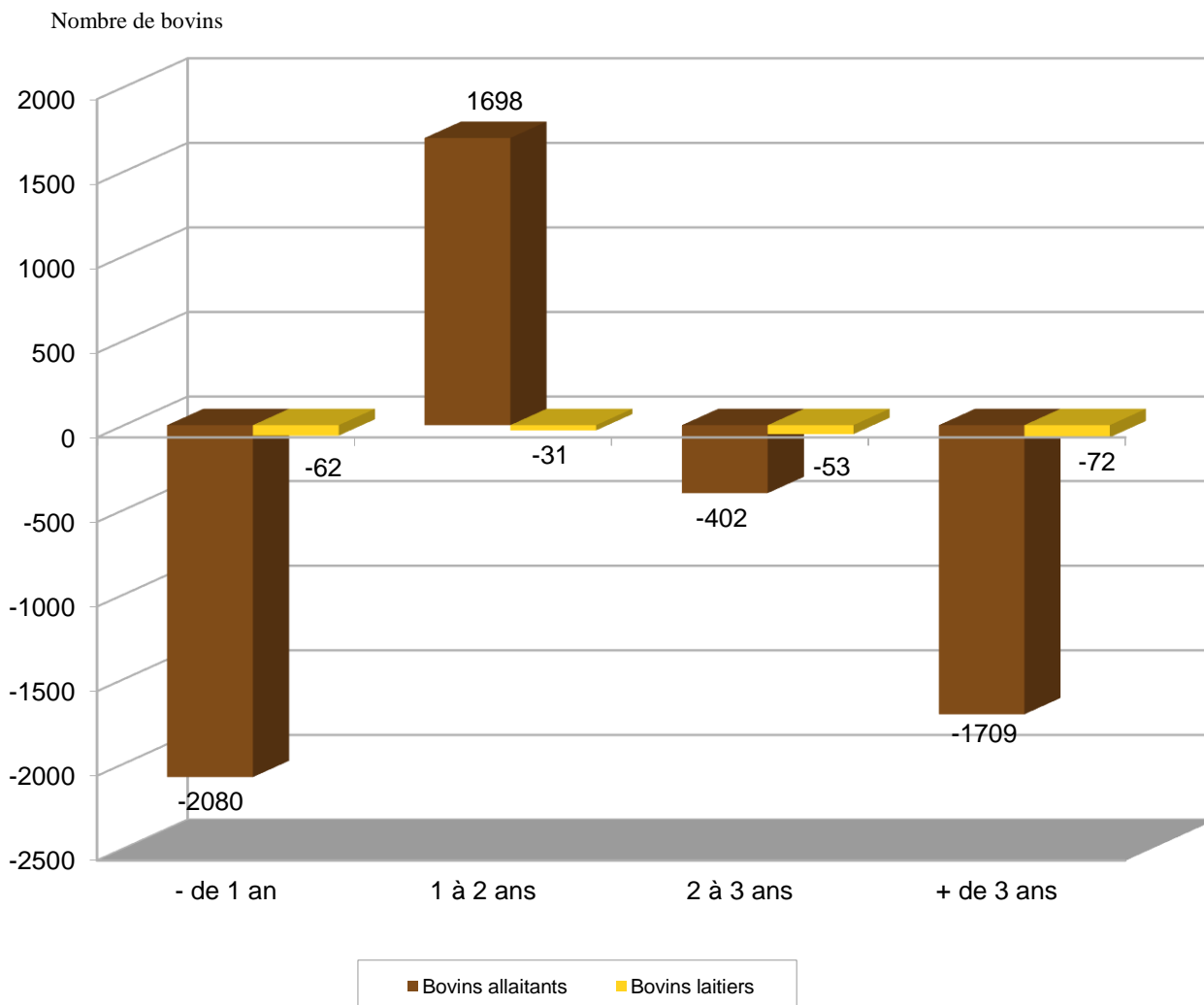

Au 1er septembre 2023, par rapport à 2022, pour les bovins allaitants :

- Pour les animaux de plus de 3 ans, l'effectif des animaux présents baisse fortement de 1 709 bovins. Cette baisse vient principalement des femelles avec 1 535 animaux en moins, le nombre de mâles a diminué de seulement 174 animaux.

- Pour les bovins de 2 à 3 ans, on a une diminution de 402 bovins. Cette baisse se retrouve chez les 2 sexes, elle est un peu plus importante chez les femelles avec 310 animaux en moins alors que les mâles diminuent de 92 animaux.

- Pour les animaux de 1 à 2 ans, on a une hausse de 1 698 animaux. Cette augmentation vient principalement des mâles avec 1 228 animaux en plus alors que les femelles augmentent de 470 animaux.

- Pour les bovins de - 1 an, le graphique montre une baisse importante du nombre de bovins (-2 080). Cette baisse est commune aux deux sexes, elle est plus importante chez les femelles avec 1 647 animaux en moins alors que les mâles diminuent de 433 animaux.

Au 1er septembre 2023, 199 naissances en plus dans la Nièvre.

Au 1er septembre 2023, toutes races confondues, on dénombre 1 850 naissances soit 199 de plus qu'au 1er septembre 2022 (1 651 naissances).

Cumul des naissances, toutes races, du 01/08 au 31/07

Nombre de naissances

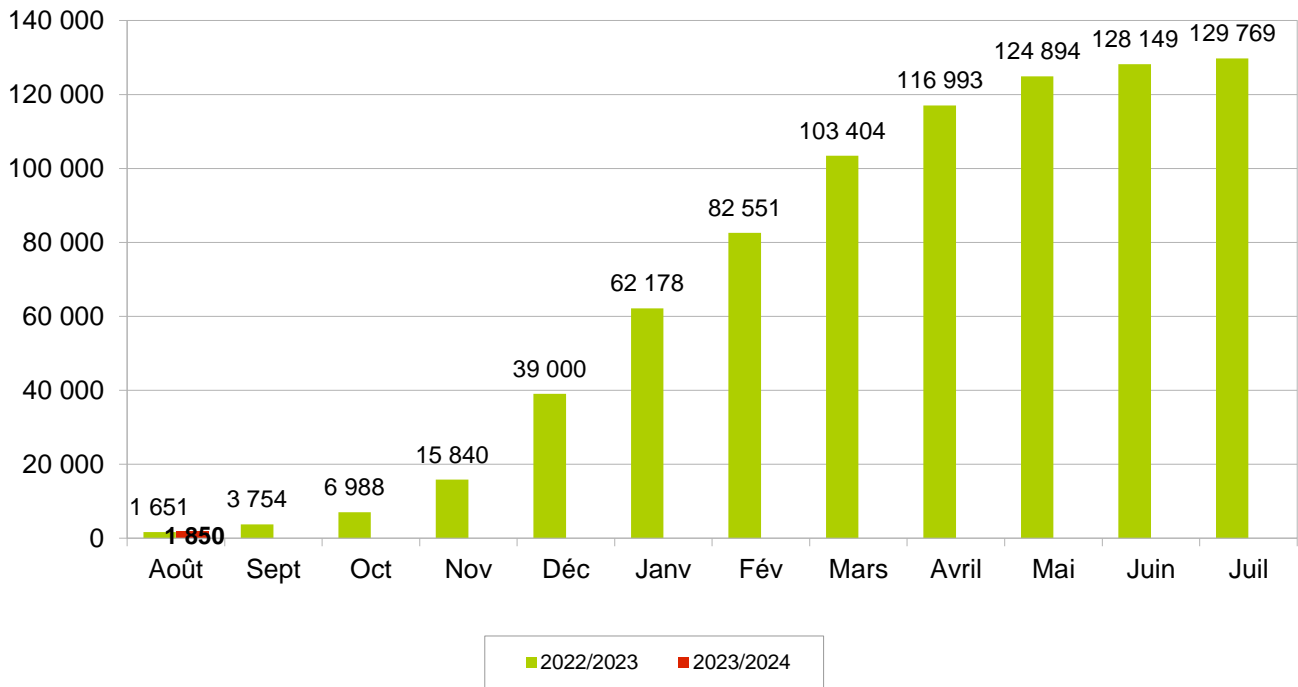

Parmi ces naissances, on note :

- Une hausse des naissances de bovins de type viande : 220 veaux.
- Une baisse des naissances de bovins de type laitier : -21 veaux.

Cumul des naissances, veaux allaitants (y compris croisés), du 01/08 au 31/07

Nombre de naissances

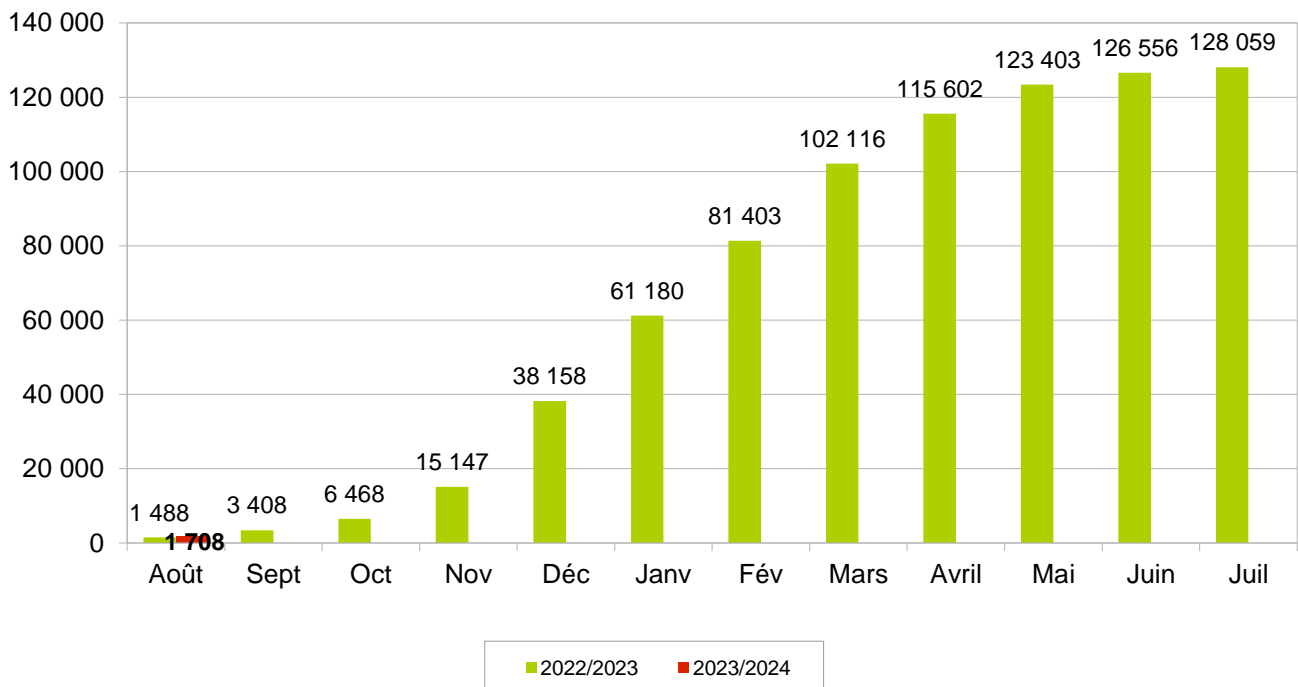

Naissances mensuelles, veaux allaitants (y compris croisés), du 01/08 au 31/07

Nombre de naissances

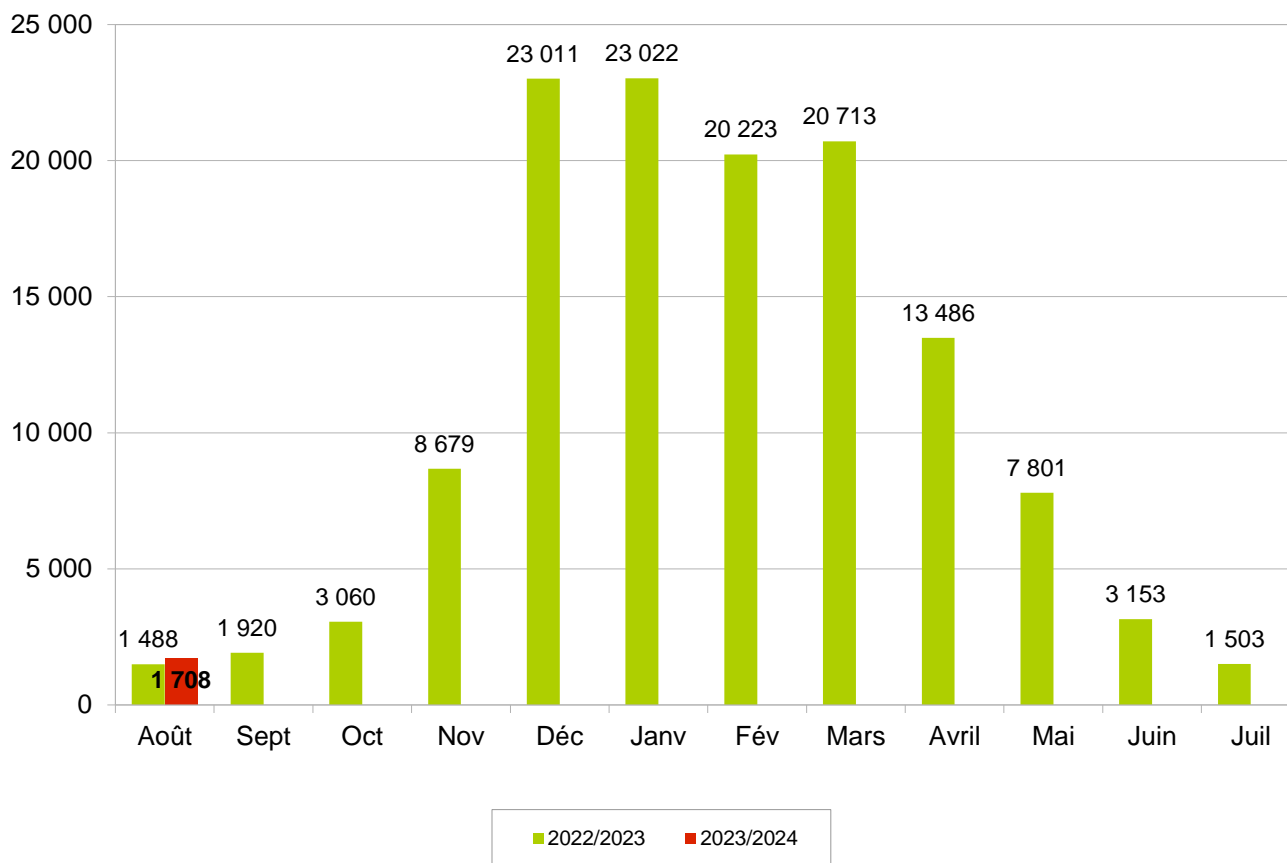

Pour le troupeau allaitant : cette nouvelle campagne 2023/2024 débute avec une augmentation pour le mois d'août de 220 veaux nés en plus par rapport à l'année dernière. Cette augmentation était équivalente lors de la campagne précédente.

Évolution des mouvements des bovins allaitants (y compris croisés).

En janvier 2023, les mouvements sont à la hausse avec 5,0 % de plus sur l'ensemble des sorties d'animaux maigres en comparaison à janvier 2022 (1,4 % chez les femelles et 8,1 % chez les mâles).

En février 2023, les mouvements sont à la baisse avec 5,0 % de moins sur l'ensemble des sorties d'animaux maigres en comparaison à février 2022 (7,1 % chez les femelles et -13,5 % chez les mâles).

En mars 2023, les mouvements sont toujours à la baisse avec 10,7 % de moins sur l'ensemble des sorties d'animaux maigres en comparaison à mars 2022 (-11,5 % chez les femelles et -10,0 % chez les mâles).

En avril 2023, les mouvements sont en légère hausse avec 3,2 % de plus sur l'ensemble des sorties d'animaux maigres en comparaison à avril 2022 (4,9 % chez les femelles et 1,2 % chez les mâles).

En mai 2023, les mouvements poursuivent leur hausse avec 9,4 % de plus sur l'ensemble des sorties d'animaux maigres en comparaison à mai 2022 (10,0 % chez les femelles et 8,7 % chez les mâles).

En juin 2023, les mouvements reviennent en nette baisse avec 15,0 % de moins sur l'ensemble des sorties d'animaux maigres en comparaison à juin 2022 (-10,1 % chez les femelles et -20,4 % chez les mâles).

En juillet 2023, les mouvements sont toujours à la baisse avec 3,0 % de moins sur l'ensemble des sorties d'animaux maigres en comparaison à juillet 2022 (-10,8 % chez les femelles et 6,8 % chez les mâles).

En août 2023, les mouvements sont en forte baisse avec 21,7 % de moins sur l'ensemble des sorties d'animaux maigres en comparaison à août 2022 (-24,0 % chez les femelles et -19,4 % chez les mâles).

Sorties Élevage	Mâles de - 1 an	Mâles de 1 à 2 ans	Femelles de - 1 an	Femelles de 1 à 2 ans	Femelles de 2 à 3 ans	Femelles de + 3 ans
Période 01/01/22 au 31/08/22	17 833	17 272	7 899	12 523	2 911	13 399
Période 01/01/23 au 31/08/23	17 158	16 282	7 515	12 363	2 991	12 879
Écart 2023 - 2022 en nombre	-675	-990	-384	-160	80	-520
Écart 2023 - 2022 en %	-3,79%	-5,73%	-4,86%	-1,28%	2,75%	-3,88%

En janvier 2023, les ventes en gras sont en nette hausse (21,4 %) comparé à janvier 2022 (21,0 % chez les femelles et 23,3 % chez les mâles).

En février 2023, les ventes en gras sont en légère hausse (3,0 %) comparé à février 2022 (6,5 % chez les femelles et -10,3 % chez les mâles).

En mars 2023, les ventes en gras sont toujours en hausse (17,1 %) comparé à mars 2022 (20,4 % chez les femelles et 5,2 % chez les mâles).

En avril 2023, les ventes en gras sont cette fois à la baisse (-12,4 %) comparé à avril 2022 (-9,8 % chez les femelles et -19,0 % chez les mâles).

En mai 2023, les ventes en gras restent en très légère baisse (-0,3 %) comparé à mai 2022 (2,2 % chez les femelles et -6,6 % chez les mâles).

En juin 2023, les ventes en gras sont encore en légère baisse (-2,1 %) comparé à juin 2022 (1,1 % chez les femelles et -10,6 % chez les mâles).

En juillet 2023, les ventes en gras poursuivent leur baisse (-3,6 %) comparé à juillet 2022 (-3,7 % chez les femelles et -3,2 % chez les mâles).

En août 2023, les ventes en gras reviennent en légère hausse (2,6 %) comparé à août 2022 (-5,7 % chez les femelles et 30,2 % chez les mâles).

Sorties Boucherie	Mâles de 1 à 2 ans	Mâles de + 2 ans	Femelles de 2 à 3 ans	Femelles de + 3 ans
Période 01/01/22 au 31/08/22	3 060	881	1 310	11 092
Période 01/01/23 au 31/08/23	3 125	827	1 750	11 334
Écart 2023 - 2022 en nombre	65	-54	440	242
Écart 2023 - 2022 en %	2,12%	-6,13%	33,59%	2,18%

Du 1er janvier au 31 août 2023, avec 88 256 sorties, le département enregistre un écart de -2 376 ventes (-2 877 sorties élevage et 501 sorties boucherie) soit -2,6 % de plus par rapport à 2022.

Bulletin d'information sur les effectifs bovins dans la Nièvre - 1er septembre 2023

Évolution des mouvements des bovins allaitants (y compris bovins croisés)

Sorties mensuelles

Sorties élevage	Mâles de - 1 an	Mâles de 1 à 2 ans	Mâles de + 2 ans	Total mâles	Femelles de - 1 an	Femelles de 1 à 2 ans	Femelles de 2 à 3 ans	Femelles de + 3 ans	Total femelles	Total sorties élevage
Période 01/08/22 au 31/08/22	2635	874	104	3613	611	833	269	1760	3473	7086
Période 01/08/23 au 31/08/23	2054	764	93	2911	452	767	205	1214	2638	5549
Écart 2023 - 2022 en nombre	-581	-110	-11	-702	-159	-66	-64	-546	-835	-1537
Écart 2023 - 2022 en %	-22%	-13%	-11%	-19%	-26%	-8%	-24%	-31%	-24%	-22%

Sorties boucherie	Mâles de - 1 an	Mâles de 1 à 2 ans	Mâles de 2 à 3 ans	Mâles de + 3 ans	Total mâles	Femelles de - 2 ans	Femelles de 2 à 3 ans	Femelles de + 3 ans	Total femelles	Total sorties élevage
Période 01/08/22 au 31/08/22	66	385	15	83	549	110	176	1531	1817	2366
Période 01/08/23 au 31/08/23	111	508	18	78	715	65	306	1342	1713	2428
Écart 2023 - 2022 en nombre	45	123	3	-5	166	-45	130	-189	-104	62
Écart 2023 - 2022 en %	68%	32%	20%	-6%	30%	-41%	74%	-12%	-6%	3%

Total des sorties boucherie + élevage	
Période 01/08/22 au 31/08/22	9452
Période 01/08/23 au 31/08/23	7977
Écart 2023 - 2022 en nombre	-1475
Écart 2023 - 2022 en %	-16%

Sorties cumulées depuis le début de l'année

Sorties élevage	Mâles de - 1 an	Mâles de 1 à 2 ans	Mâles de + 2 ans	Total mâles	Femelles de - 1 an	Femelles de 1 à 2 ans	Femelles de 2 à 3 ans	Femelles de + 3 ans	Total femelles	Total sorties élevage
Période 01/01/22 au 31/08/22	17833	17272	1283	36388	7899	12523	2911	13399	36732	73120
Période 01/01/23 au 31/08/23	17158	16282	1055	34495	7515	12363	2991	12879	35748	70243
Écart 2023 - 2022 en nombre	-675	-990	-228	-1893	-384	-160	80	-520	-984	-2877
Écart 2023 - 2022 en %	-4%	-6%	-18%	-5%	-5%	-1%	3%	-4%	-3%	-4%

Sorties boucherie	Mâles de - 1 an	Mâles de 1 à 2 ans	Mâles de 2 à 3 ans	Mâles de + 3 ans	Total mâles	Femelles de - 2 ans	Femelles de 2 à 3 ans	Femelles de + 3 ans	Total femelles	Total sorties élevage
Période 01/01/22 au 31/08/22	503	3060	236	645	4444	666	1310	11092	13068	17512
Période 01/01/23 au 31/08/23	482	3125	195	632	4434	495	1750	11334	13579	18013
Écart 2023 - 2022 en nombre	-21	65	-41	-13	-10	-171	440	242	511	501
Écart 2023 - 2022 en %	-4%	2%	-17%	-2%	0%	-26%	34%	2%	4%	3%

Total des sorties boucherie + élevage	
Période 01/01/22 au 31/08/22	90632
Période 01/01/23 au 31/08/23	88256
Écart 2023 - 2022 en nombre	-2376
Écart 2023 - 2022 en %	-3%