

323 983 bovins au 1er octobre 2023 dans la Nièvre

D'après les données du fichier de l'identification des animaux de l'EdE de la Nièvre, le nombre de bovins (toutes races) présent au 1er octobre 2023 s'élève à 323 983 bovins. Comparé à l'effectif présent au 1er octobre 2022 (328 058 bovins), il est en baisse de 4 075 animaux (-1,2 %).

Inventaires bovins au 1er octobre 2023 :

Bovins de race à viande (y compris croisés)

Mâles	01/10/2022	01/10/2023	Différence 2023 - 2022	
< 7 mois	23 878	22 615	-1 263	-5%
7 à < 9 mois	19 057	18 468	-589	-3%
9 à < 12 mois	8 999	10 054	1 055	12%
12 à < 14 mois	444	433	-11	-2%
14 à < 16 mois	316	376	60	19%
16 à < 20 mois	2 711	3 164	453	17%
20 à < 25 mois	1 799	2 011	212	12%
25 mois et +	7 210	6 981	-229	-3%
TOTAL	64 414	64 102	-312	0%

Femelles	01/10/2022	01/10/2023	Différence 2023 - 2022	
< 7 mois	23 491	22 675	-816	-3%
7 à < 9 mois	20 509	19 154	-1 355	-7%
9 à < 12 mois	14 895	15 488	593	4%
12 à < 14 mois	1 079	1 211	132	12%
14 à < 20 mois	18 757	19 113	356	2%
20 à < 25 mois	19 900	19 802	-98	0%
25 à < 36 mois	32 589	32 412	-177	-1%
36 mois et +	126 137	124 485	-1 652	-1%
TOTAL	257 357	254 340	-3 017	-1%

Bovins de race laitière

Mâles	01/10/2022	01/10/2023	Différence 2023 - 2022	
< 7 mois	586	127	-459	-78%
7 à < 25 mois	114	137	23	20%
25 mois et +	55	58	3	5%
TOTAL	755	322	-433	-57%

Femelles	01/10/2022	01/10/2023	Différence 2023 - 2022	
< 7 mois	469	412	-57	-12%
7 à < 25 mois	1 336	1 214	-122	-9%
25 mois et +	3 727	3 593	-134	-4%
TOTAL	5 532	5 219	-313	-6%

Bovins allaitants : inventaires au 1er du mois

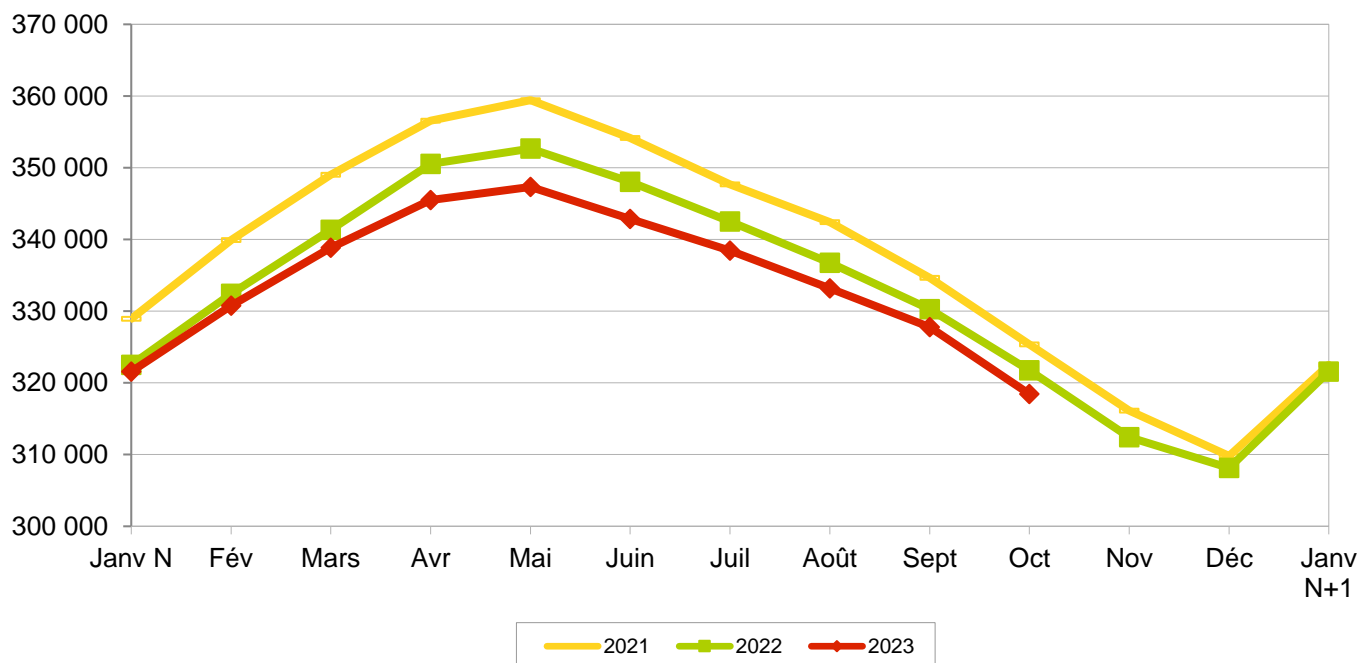

Au 1er octobre 2023 on dénombre :

- 5 541 bovins de race laitière (746 animaux de moins qu'en 2022, soit -11,9 %).
- 318 442 bovins allaitants (3 329 animaux de moins qu'en 2022, soit -1,0 %).

comparaison du nombre de bovins au 1er octobre 2023 par rapport au 1er octobre 2022

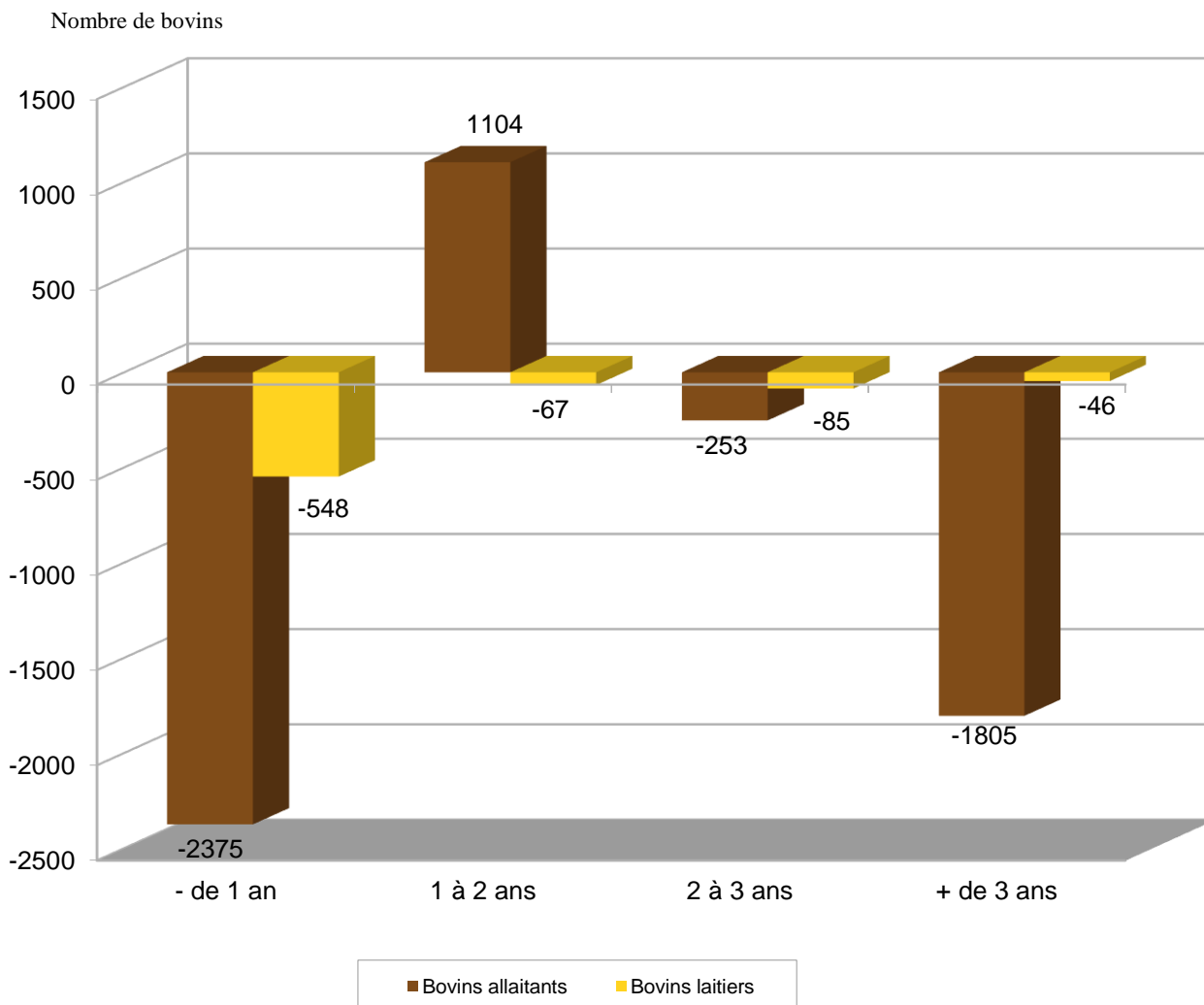

Au 1er octobre 2023, par rapport à 2022, pour les bovins allaitants :

- Pour les animaux de plus de 3 ans, l'effectif des animaux présents baisse fortement de 1 805 bovins. Cette baisse vient principalement des femelles avec 1 652 animaux en moins, le nombre de mâles a diminué de seulement 153 animaux.

- Pour les bovins de 2 à 3 ans, on a une diminution de 253 bovins. Cette baisse se retrouve chez les 2 sexes, elle est plus importante chez les femelles avec 177 animaux en moins alors que les mâles diminuent de 76 animaux.

- Pour les animaux de 1 à 2 ans, on a une hausse de 1 104 animaux. Cette augmentation est plus importante chez les mâles avec 714 animaux en plus alors que les femelles augmentent de 390 animaux.

- Pour les bovins de - 1 an, le graphique montre une baisse importante du nombre de bovins (-2 375). Cette baisse est commune aux deux sexes, elle est plus importante chez les femelles avec 1 578 animaux en moins alors que les mâles diminuent de 797 animaux.

Au 1er octobre 2023, 383 naissances en plus dans la Nièvre.

Au 1er octobre 2023, toutes races confondues, on dénombre 4 137 naissances soit 383 de plus qu'au 1er octobre 2022 (3 754 naissances).

Cumul des naissances, toutes races, du 01/08 au 31/07

Nombre de naissances

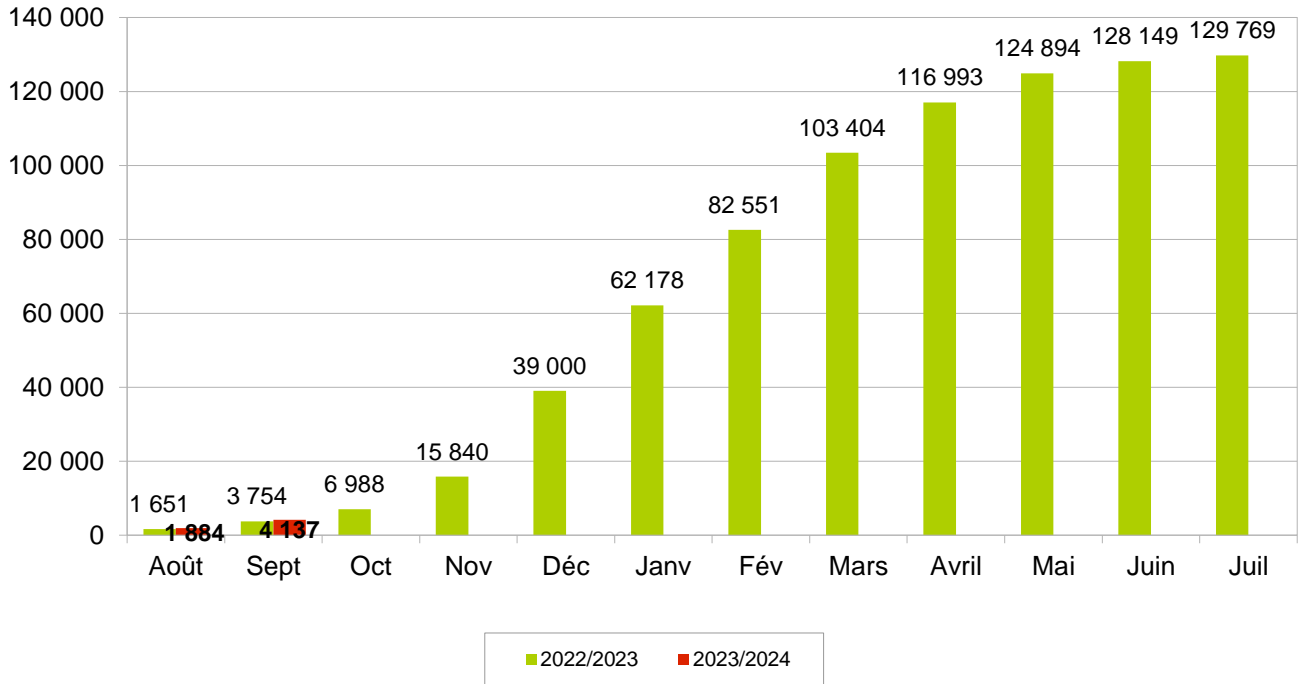

Parmi ces naissances, on note :

- Une hausse des naissances de bovins de type viande : 430 veaux.
- Une baisse des naissances de bovins de type laitier : -47 veaux.

Cumul des naissances, veaux allaitants (y compris croisés), du 01/08 au 31/07

Nombre de naissances

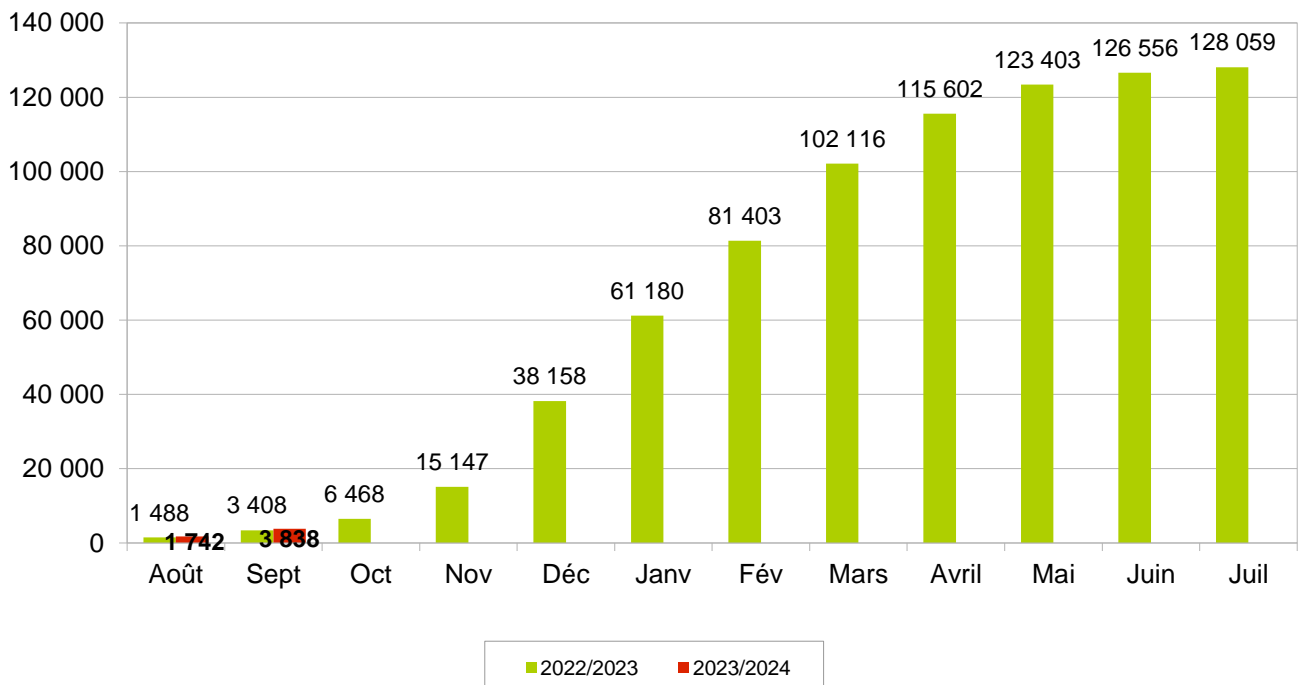

Naissances mensuelles, veaux allaitants (y compris croisés), du 01/08 au 31/07

Nombre de naissances

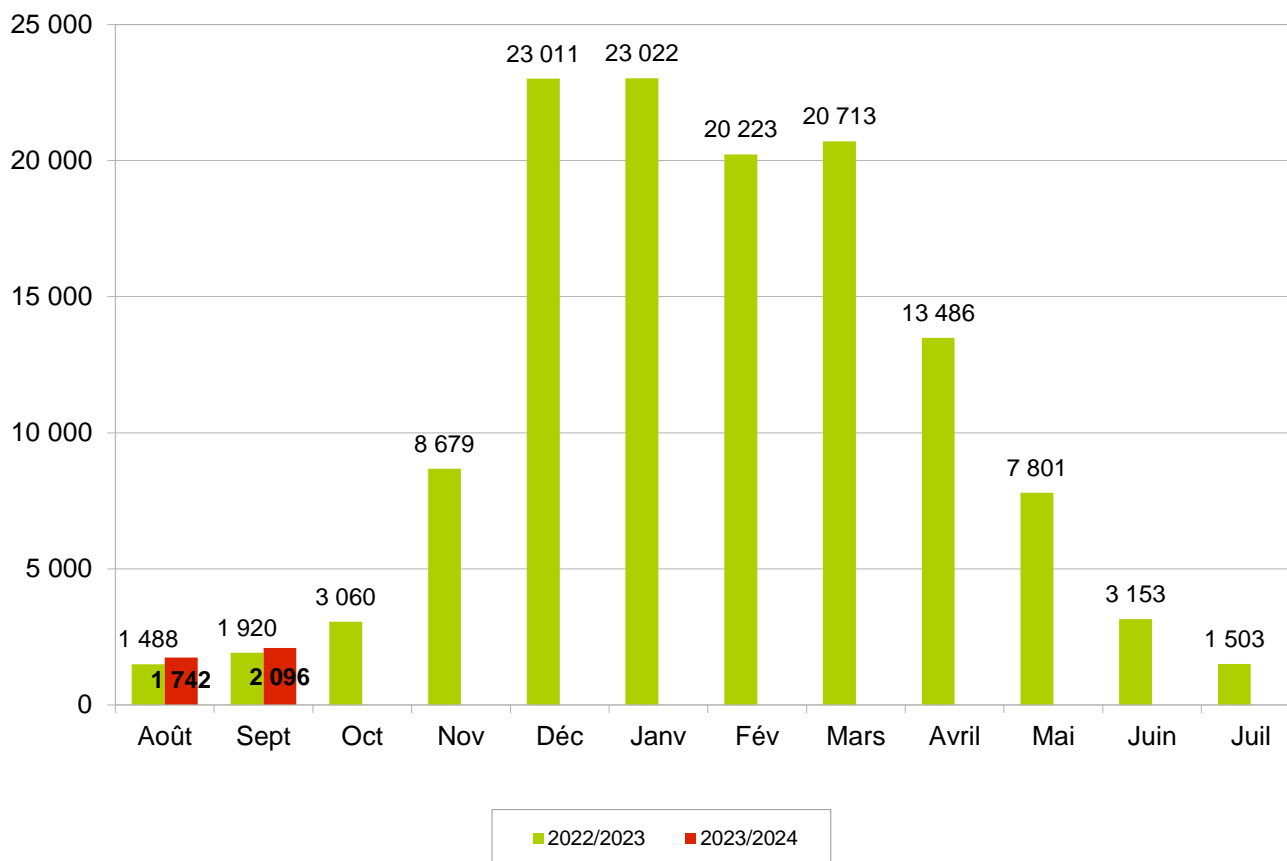

Pour le troupeau allaitant : cette nouvelle campagne 2023/2024 débute avec une augmentation pour le mois d'août de 254 veaux nés en plus par rapport à l'année dernière. Cette augmentation était équivalente lors de la campagne précédente.

En septembre, le nombre de naissances est toujours à la hausse avec 176 veaux nés en plus par rapport à l'année dernière.

Évolution des mouvements des bovins allaitants (y compris croisés).

En janvier 2023, les mouvements sont à la hausse avec 5,1 % de plus sur l'ensemble des sorties d'animaux maigres en comparaison à janvier 2022 (1,4 % chez les femelles et 8,2 % chez les mâles).

En février 2023, les mouvements sont à la baisse avec 5,0 % de moins sur l'ensemble des sorties d'animaux maigres en comparaison à février 2022 (7,1 % chez les femelles et -13,5 % chez les mâles).

En mars 2023, les mouvements sont toujours à la baisse avec 10,6 % de moins sur l'ensemble des sorties d'animaux maigres en comparaison à mars 2022 (-11,4 % chez les femelles et -9,9 % chez les mâles).

En avril 2023, les mouvements sont en légère hausse avec 3,4 % de plus sur l'ensemble des sorties d'animaux maigres en comparaison à avril 2022 (5,1 % chez les femelles et 1,4 % chez les mâles).

En mai 2023, les mouvements poursuivent leur hausse avec 9,5 % de plus sur l'ensemble des sorties d'animaux maigres en comparaison à mai 2022 (10,0 % chez les femelles et 8,8 % chez les mâles).

En juin 2023, les mouvements reviennent en nette baisse avec 14,8 % de moins sur l'ensemble des sorties d'animaux maigres en comparaison à juin 2022 (-9,9 % chez les femelles et -20,4 % chez les mâles).

En juillet 2023, les mouvements sont toujours à la baisse avec 2,8 % de moins sur l'ensemble des sorties d'animaux maigres en comparaison à juillet 2022 (-10,4 % chez les femelles et 6,8 % chez les mâles).

En août 2023, les mouvements sont en forte baisse avec 21,3 % de moins sur l'ensemble des sorties d'animaux maigres en comparaison à août 2022 (-23,4 % chez les femelles et -19,3 % chez les mâles).

En septembre 2023, les mouvements sont de nouveau en hausse avec 7,8 % de plus sur l'ensemble des sorties d'animaux maigres en comparaison à septembre 2022 (1,1 % chez les femelles et 12,4 % chez les mâles).

Sorties Élevage	Mâles de - 1 an	Mâles de 1 à 2 ans	Femelles de - 1 an	Femelles de 1 à 2 ans	Femelles de 2 à 3 ans	Femelles de + 3 ans
Période 01/01/22 au 30/09/22	22 809	17 692	8 890	13 161	3 283	15 198
Période 01/01/23 au 30/09/23	22 575	16 980	8 512	13 188	3 220	14 731
Écart 2023 - 2022 en nombre	-234	-712	-378	27	-63	-467
Écart 2023 - 2022 en %	-1,03%	-4,02%	-4,25%	0,21%	-1,92%	-3,07%

De janvier à mars 2023, les ventes en gras sont en hausse avec 21,6 % en janvier (21,2 % chez les femelles et 23,3 % chez les mâles), 3,0 % en février (6,5 % chez les femelles et -10,3 % chez les mâles) et 17,1 % en mars (20,4 % chez les femelles et 5,2 % chez les mâles) comparé à janvier à mars 2022.

En avril 2023, les ventes en gras sont cette fois à la baisse (-12,3 %) comparé à avril 2022 (-9,8 % chez les femelles et -19,0 % chez les mâles).

En mai 2023, les ventes en gras restent en très légère baisse (-0,3 %) comparé à mai 2022 (2,2 % chez les femelles et -6,6 % chez les mâles).

En juin 2023, les ventes en gras sont encore en légère baisse (-1,7 %) comparé à juin 2022 (1,6 % chez les femelles et -10,4 % chez les mâles).

En juillet 2023, les ventes en gras poursuivent leur baisse (-3,2 %) comparé à juillet 2022 (-3,3 % chez les femelles et -3,1 % chez les mâles).

En août 2023, les ventes en gras reviennent en légère hausse (3,0 %) comparé à août 2022 (-5,3 % chez les femelles et 30,4 % chez les mâles).

En septembre 2023, les ventes en gras sont de nouveau en baisse (-7,5 %) comparé à septembre 2022 (-14,9 % chez les femelles et 21,9 % chez les mâles).

Sorties Boucherie	Mâles de 1 à 2 ans	Mâles de + 2 ans	Femelles de 2 à 3 ans	Femelles de + 3 ans
Période 01/01/22 au 30/09/22	3 332	986	1 597	12 480
Période 01/01/23 au 30/09/23	3 497	896	2 032	12 513
Écart 2023 - 2022 en nombre	165	-90	435	33
Écart 2023 - 2022 en %	4,95%	-9,13%	27,24%	0,26%

Du 1er janvier au 30 septembre 2023, avec 100 542 sorties, le département enregistre un écart de -1 696 ventes (-2 055 sorties élevage et 359 sorties boucherie) soit 1,7 % de moins par rapport à 2022.

Bulletin d'information sur les effectifs bovins dans la Nièvre - 1er octobre 2023

Évolution des mouvements des bovins allaitants (y compris bovins croisés)

Sorties mensuelles

Sorties élevage	Mâles de - 1 an	Mâles de 1 à 2 ans	Mâles de + 2 ans	Total mâles	Femelles de - 1 an	Femelles de 1 à 2 ans	Femelles de 2 à 3 ans	Femelles de + 3 ans	Total femelles	Total sorties élevage
Période 01/09/22 au 30/09/22	4976	420	120	5516	991	638	372	1799	3800	9316
Période 01/09/23 au 30/09/23	5402	681	117	6200	989	790	229	1835	3843	10043
Écart 2023 - 2022 en nombre	426	261	-3	684	-2	152	-143	36	43	727
Écart 2023 - 2022 en %	9%	62%	-3%	12%	0%	24%	-38%	2%	1%	8%

Sorties boucherie	Mâles de - 1 an	Mâles de 1 à 2 ans	Mâles de 2 à 3 ans	Mâles de + 3 ans	Total mâles	Femelles de - 2 ans	Femelles de 2 à 3 ans	Femelles de + 3 ans	Total femelles	Total sorties élevage
Période 01/09/22 au 30/09/22	85	272	41	64	462	153	287	1388	1828	2290
Période 01/09/23 au 30/09/23	125	372	15	51	563	121	275	1160	1556	2119
Écart 2023 - 2022 en nombre	40	100	-26	-13	101	-32	-12	-228	-272	-171
Écart 2023 - 2022 en %	47%	37%	-63%	-20%	22%	-21%	-4%	-16%	-15%	-7%

Total des sorties boucherie + élevage	
Période 01/09/22 au 30/09/22	11606
Période 01/09/23 au 30/09/23	12162
Écart 2023 - 2022 en nombre	556
Écart 2023 - 2022 en %	5%

Sorties cumulées depuis le début de l'année

Sorties élevage	Mâles de - 1 an	Mâles de 1 à 2 ans	Mâles de + 2 ans	Total mâles	Femelles de - 1 an	Femelles de 1 à 2 ans	Femelles de 2 à 3 ans	Femelles de + 3 ans	Total femelles	Total sorties élevage
Période 01/01/22 au 30/09/22	22809	17692	1403	41904	8890	13161	3283	15198	40532	82436
Période 01/01/23 au 30/09/23	22575	16980	1175	40730	8512	13188	3220	14731	39651	80381
Écart 2023 - 2022 en nombre	-234	-712	-228	-1174	-378	27	-63	-467	-881	-2055
Écart 2023 - 2022 en %	-1%	-4%	-16%	-3%	-4%	0%	-2%	-3%	-2%	-2%

Sorties boucherie	Mâles de - 1 an	Mâles de 1 à 2 ans	Mâles de 2 à 3 ans	Mâles de + 3 ans	Total mâles	Femelles de - 2 ans	Femelles de 2 à 3 ans	Femelles de + 3 ans	Total femelles	Total sorties élevage
Période 01/01/22 au 30/09/22	588	3332	277	709	4906	819	1597	12480	14896	19802
Période 01/01/23 au 30/09/23	607	3497	211	685	5000	616	2032	12513	15161	20161
Écart 2023 - 2022 en nombre	19	165	-66	-24	94	-203	435	33	265	359
Écart 2023 - 2022 en %	3%	5%	-24%	-3%	2%	-25%	27%	0%	2%	2%

Total des sorties boucherie + élevage	
Période 01/01/22 au 30/09/22	102238
Période 01/01/23 au 30/09/23	100542
Écart 2023 - 2022 en nombre	-1696
Écart 2023 - 2022 en %	-2%