

327 034 bovins au 1er janvier 2024 dans la Nièvre

D'après les données du fichier de l'identification des animaux de l'EdE de la Nièvre, le nombre de bovins (toutes races) présent au 1er janvier 2024 s'élève à 327 034 bovins. Comparé à l'effectif présent au 1er janvier 2023 (327 781 bovins), il est en baisse de 747 animaux (-0,2 %).

Inventaires bovins au 1er janvier 2024 :

Bovins de race à viande (y compris croisés)

Mâles	01/01/2023	01/01/2024	Différence 2024 - 2023	
< 7 mois	19 940	21 476	1 536	8%
7 à < 9 mois	9 232	8 672	-560	-6%
9 à < 12 mois	20 182	18 851	-1 331	-7%
12 à < 14 mois	3 914	4 236	322	8%
14 à < 16 mois	417	469	52	12%
16 à < 20 mois	508	683	175	34%
20 à < 25 mois	2 596	2 923	327	13%
25 mois et +	6 912	6 848	-64	-1%
TOTAL	63 701	64 158	457	1%

Femelles	01/01/2023	01/01/2024	Différence 2024 - 2023	
< 7 mois	19 938	21 881	1 943	10%
7 à < 9 mois	9 453	9 177	-276	-3%
9 à < 12 mois	28 682	26 378	-2 304	-8%
12 à < 14 mois	12 350	12 854	504	4%
14 à < 20 mois	3 837	4 572	735	19%
20 à < 25 mois	30 839	30 887	48	0%
25 à < 36 mois	26 317	25 150	-1 167	-4%
36 mois et +	126 458	126 047	-411	0%
TOTAL	257 874	256 946	-928	0%

Bovins de race laitière

Mâles	01/01/2023	01/01/2024	Différence 2024 - 2023	
< 7 mois	592	563	-29	-5%
7 à < 25 mois	98	129	31	32%
25 mois et +	66	60	-6	-9%
TOTAL	756	752	-4	-1%

Femelles	01/01/2023	01/01/2024	Différence 2024 - 2023	
< 7 mois	508	528	20	4%
7 à < 25 mois	1 168	1 129	-39	-3%
25 mois et +	3 774	3 521	-253	-7%
TOTAL	5 450	5 178	-272	-5%

Bovins allaitants : inventaires au 1er du mois

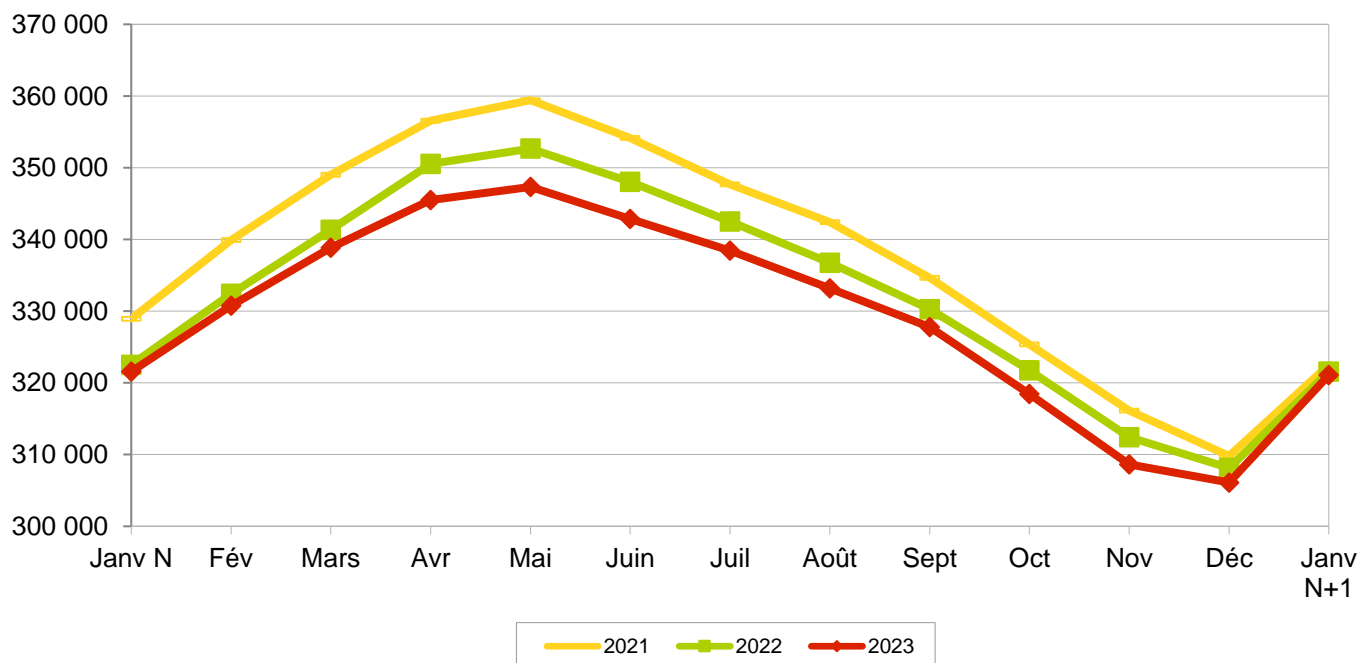

Au 1er janvier 2024 on dénombre :

- 5 930 bovins de race laitière (276 animaux de moins qu'en 2023, soit -4,4 %).
- 321 104 bovins allaitants (471 animaux de moins qu'en 2023, soit -0,1 %).

comparaison du nombre de bovins au 1er janvier 2024 par rapport au 1er janvier 2023

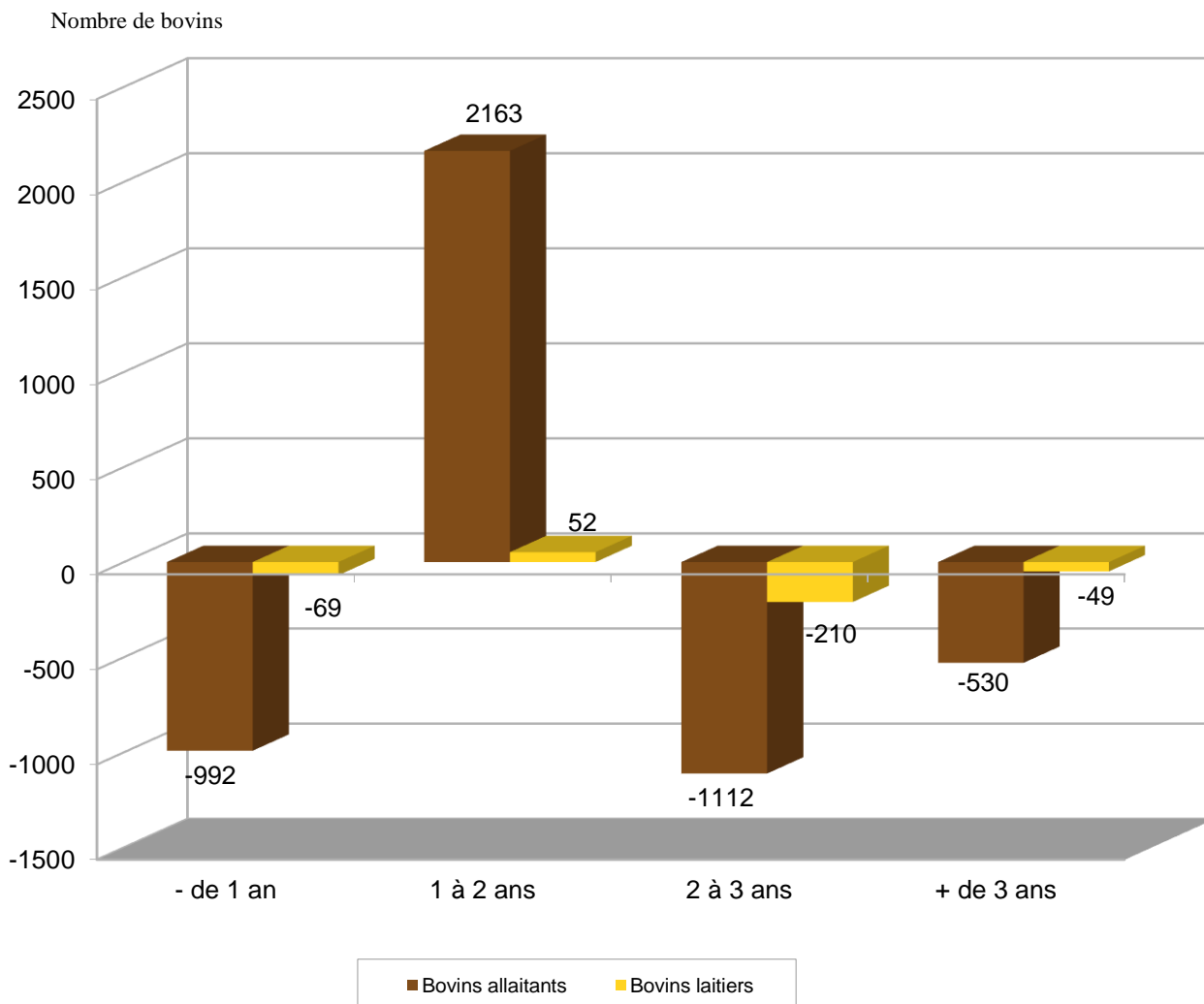

Au 1er janvier 2024, par rapport à 2023, pour les bovins allaitants :

- Pour les animaux de plus de 3 ans, l'effectif des animaux présents baisse de 530 bovins. Cette baisse se retrouve chez les deux sexes mais elle est plus importante chez les femelles avec 411 animaux en moins alors que le nombre de mâles a diminué de 119 animaux.
- Pour les bovins de 2 à 3 ans, on a une diminution de 1 112 bovins. Cette baisse vient uniquement des femelles avec 1 167 animaux en moins alors que les mâles augmentent de 55 animaux.
- Pour les animaux de 1 à 2 ans, on a une hausse de 2 163 animaux. Cette augmentation est un peu plus importante chez les femelles avec 1 287 animaux en plus et 876 animaux en plus chez les mâles.
- Pour les bovins de - 1 an, le graphique montre une baisse du nombre de bovins (-992). Cette baisse est commune aux deux sexes, elle est plus importante chez les femelles avec 637 animaux en moins alors que les mâles diminuent de 355 animaux.

Au 1er janvier 2024, 2 479 naissances en plus dans la Nièvre.

Au 1er janvier 2024, toutes races confondues, on dénombre 41 479 naissances soit 2 479 de plus qu'au 1er janvier 2023 (39 000 naissances).

Cumul des naissances, toutes races, du 01/08 au 31/07

Nombre de naissances

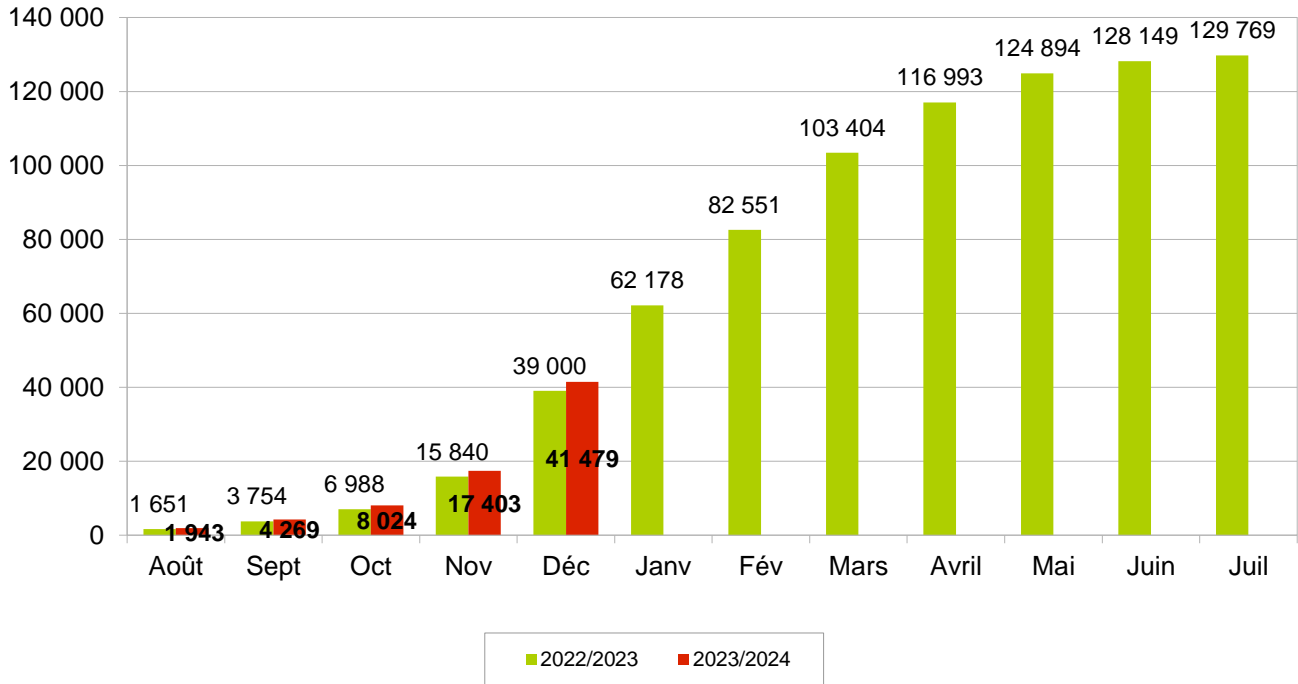

Parmi ces naissances, on note :

- Une hausse des naissances de bovins de type viande : 2 507 veaux.
- Une légère baisse des naissances de bovins de type laitier : -28 veaux.

Cumul des naissances, veaux allaitants (y compris croisés), du 01/08 au 31/07

Nombre de naissances

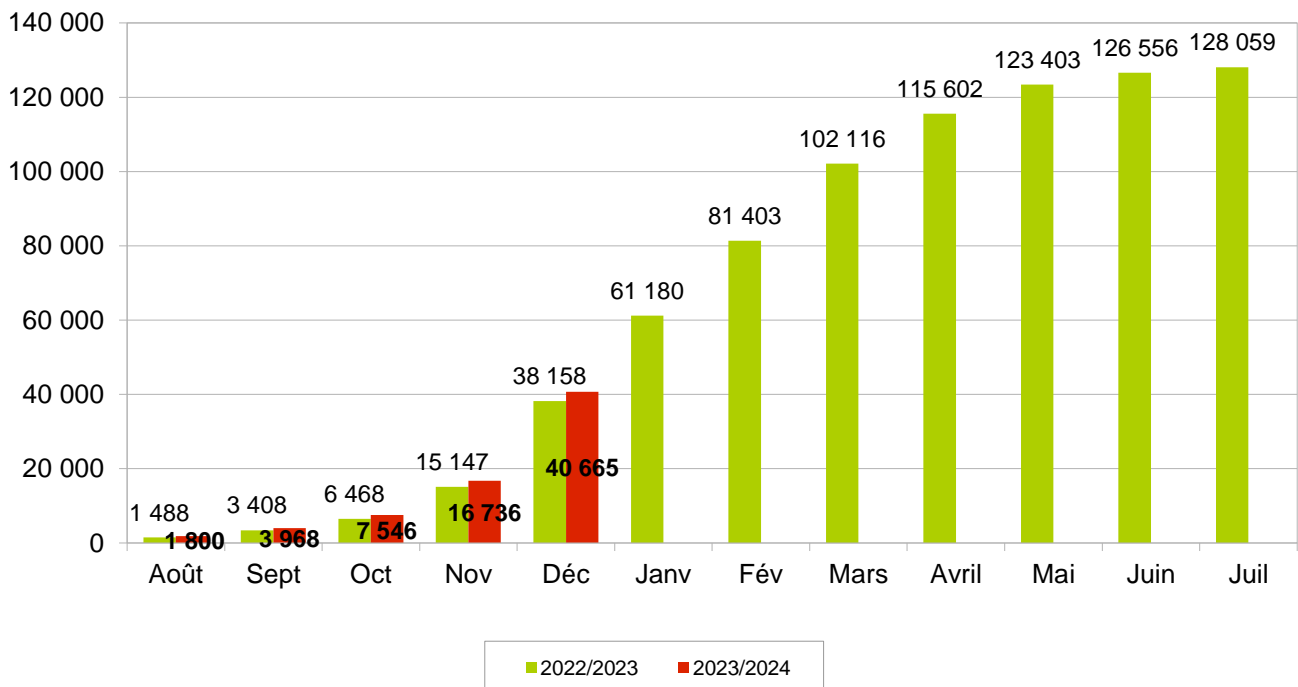

Naissances mensuelles, veaux allaitants (y compris croisés), du 01/08 au 31/07

Nombre de naissances

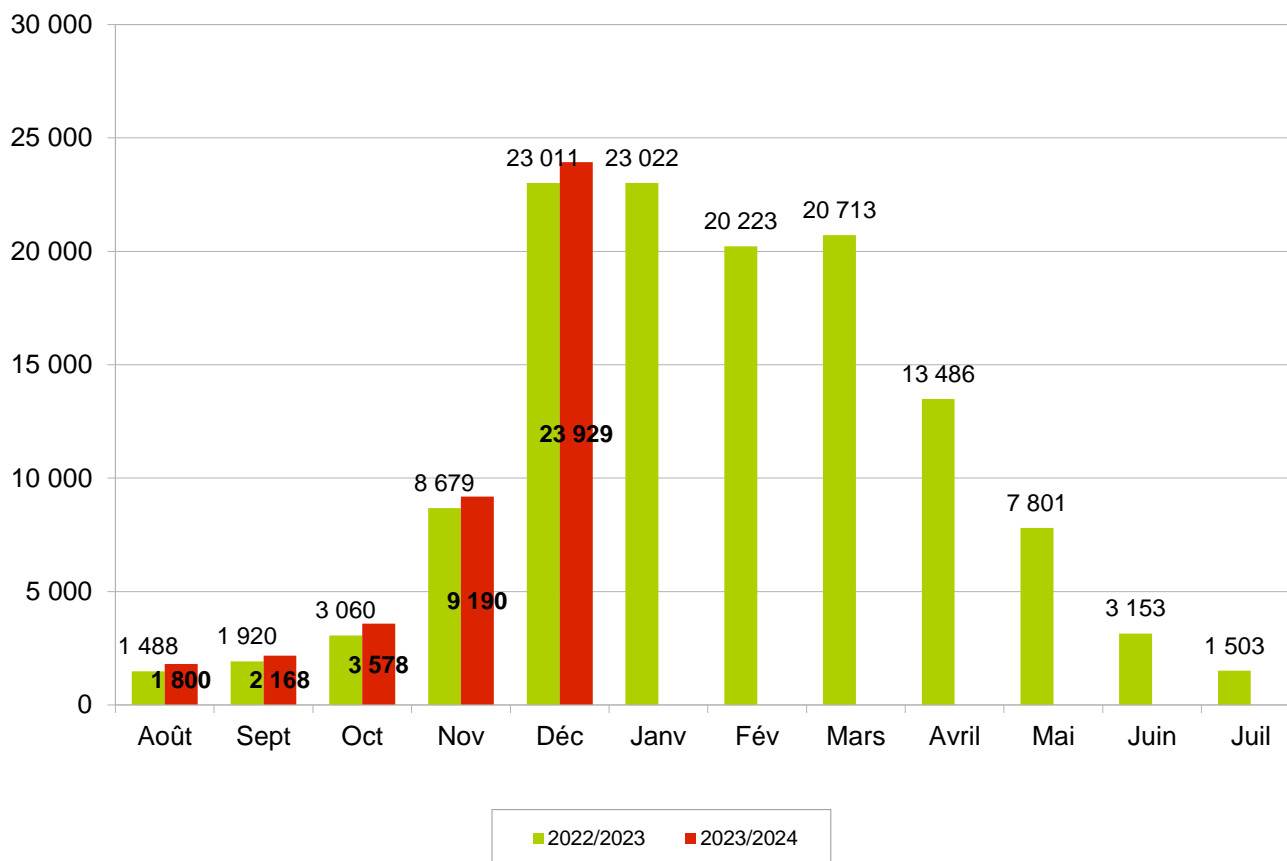

Pour le troupeau allaitant : cette nouvelle campagne 2023/2024 débute avec une augmentation pour le mois d'août de 312 veaux nés en plus par rapport à l'année dernière. Cette augmentation était équivalente lors de la campagne précédente.

En septembre, le nombre de naissances est toujours à la hausse avec 248 veaux nés en plus par rapport à l'année dernière.

En octobre, le nombre de naissances poursuit sa hausse avec 518 veaux nés en plus par rapport à l'année dernière.

En novembre, le nombre de naissances est toujours en hausse avec 511 veaux nés en plus par rapport à l'année dernière.

En décembre, le nombre de naissances continue sa progression avec 918 veaux nés en plus par rapport à l'année dernière.

Évolution des mouvements des bovins allaitants (y compris croisés).

En janvier 2023, les mouvements sont à la hausse avec 5,2 % de plus sur l'ensemble des sorties d'animaux maigres en comparaison à janvier 2022 (1,5 % chez les femelles et 8,3 % chez les mâles).

En février et mars 2023, les mouvements d'animaux maigres sont à la baisse avec -4,7 % en février (7,5 % chez les femelles et -13,3 % chez les mâles) et -10,5 % en mars (-11,3 % chez les femelles et -9,8 % chez les mâles) en comparaison à février et mars 2022.

En avril et mai 2023, les mouvements sont à la hausse avec 3,5 % en avril (5,1 % chez les femelles et 1,5 % chez les mâles) et 9,7 % en mai (10,1 % chez les femelles et 9,2 % chez les mâles) en comparaison à avril et mai 2022.

De juin à août 2023, les mouvements sont de nouveau à la baisse avec -14,6 % en juin (-9,5 % chez les femelles et -20,3 % chez les mâles), -2,0 % en juillet (-9,2 % chez les femelles et 7,1 % chez les mâles) et -20,8 % en août (-23,2 % chez les femelles et -18,4 % chez les mâles) en comparaison à juin à août 2022.

En septembre et octobre 2023, les mouvements sont de nouveau en hausse avec 8,5 % en septembre (2,1 % chez les femelles et 13,0 % chez les mâles) et 11,3 % en octobre (12,7 % chez les femelles et 10,4 % chez les mâles) en comparaison à septembre et octobre 2022.

En novembre et décembre 2023, les mouvements reviennent à la baisse avec -10,9 % en novembre (-21,4 % chez les femelles et -1,3 % chez les mâles) et -9,2 % en décembre (-4,9 % chez les femelles et -13,5 % chez les mâles) en comparaison à novembre et décembre 2022.

Sorties Élevage	Mâles de - 1 an	Mâles de 1 à 2 ans	Femelles de - 1 an	Femelles de 1 à 2 ans	Femelles de 2 à 3 ans	Femelles de + 3 ans
Période 01/01/22 au 31/12/22	38 990	19 050	13 807	14 824	4 406	22 638
Période 01/01/23 au 31/12/23	38 901	18 366	13 242	14 716	4 380	21 598
Écart 2023 - 2022 en nombre	-89	-684	-565	-108	-26	-1 040
Écart 2023 - 2022 en %	-0,23%	-3,59%	-4,09%	-0,73%	-0,59%	-4,59%

De janvier à mars 2023, les ventes en gras sont en hausse avec 21,6 % en janvier (21,2 % chez les femelles et 23,3 % chez les mâles), 3,0 % en février (6,5 % chez les femelles et -10,3 % chez les mâles) et 17,1 % en mars (20,4 % chez les femelles et 5,2 % chez les mâles) comparé à janvier à mars 2022.

D'avril à juillet 2023, les ventes en gras sont cette fois à la baisse plus ou moins importante avec -12,3 % en avril (-9,8 % chez les femelles et -19,0 % chez les mâles), -0,2 % en mai (2,2 % chez les femelles et -6,2 % chez les mâles), -1,7 % en juin (1,6 % chez les femelles et -10,4 % chez les mâles) et -3,2 % en juillet (-3,2 % chez les femelles et -3,1 % chez les mâles) comparé à avril à juillet 2022.

En août 2023, les ventes en gras reviennent en légère hausse (3,0 %) comparé à août 2022 (-5,3 % chez les femelles et 30,4 % chez les mâles).

En septembre 2023, les ventes en gras sont de nouveau en baisse (-5,3 %) comparé à septembre 2022 (-14,4 % chez les femelles et 31,0 % chez les mâles).

En octobre 2023, les ventes en gras ne bougent pas (0,0 %) comparé à octobre 2022 (2,8 % chez les femelles et -8,0 % chez les mâles).

En novembre 2023, les ventes en gras reviennent à la baisse (-9,1 %) comparé à novembre 2022 (-7,3 % chez les femelles et -14,7 % chez les mâles).

En décembre 2023, les ventes en gras sont à la hausse (9,3 %) comparé à décembre 2022 (-0,9 % chez les femelles et 58,4 % chez les mâles).

Sorties Boucherie	Mâles de 1 à 2 ans	Mâles de + 2 ans	Femelles de 2 à 3 ans	Femelles de + 3 ans
Période 01/01/22 au 31/12/22	4 336	1 232	2 283	16 660
Période 01/01/23 au 31/12/23	4 654	1 123	2 739	16 653
Écart 2023 - 2022 en nombre	318	-109	456	-7
Écart 2023 - 2022 en %	7,33%	-8,85%	19,97%	-0,04%

Du 1er janvier au 31 décembre 2023, avec 139 665 sorties, le département enregistre un écart de -2 437 ventes (-2 801 sorties élevage et 364 sorties boucherie) soit 1,7 % de moins par rapport à 2022.

Bulletin d'information sur les effectifs bovins dans la Nièvre - 1er janvier 2024

Évolution des mouvements des bovins allaitants (y compris bovins croisés)

Sorties mensuelles

Sorties élevage	Mâles de - 1 an	Mâles de 1 à 2 ans	Mâles de + 2 ans	Total mâles	Femelles de - 1 an	Femelles de 1 à 2 ans	Femelles de 2 à 3 ans	Femelles de + 3 ans	Total femelles	Total sorties élevage
Période 01/12/22 au 31/12/22	3757	634	130	4521	1242	640	380	2173	4435	8956
Période 01/12/23 au 31/12/23	3281	544	87	3912	1137	565	410	2105	4217	8129
Écart 2023 - 2022 en nombre	-476	-90	-43	-609	-105	-75	30	-68	-218	-827
Écart 2023 - 2022 en %	-13%	-14%	-33%	-13%	-8%	-12%	8%	-3%	-5%	-9%

Sorties boucherie	Mâles de - 1 an	Mâles de 1 à 2 ans	Mâles de 2 à 3 ans	Mâles de + 3 ans	Total mâles	Femelles de - 2 ans	Femelles de 2 à 3 ans	Femelles de + 3 ans	Total femelles	Total sorties élevage
Période 01/12/22 au 31/12/22	39	221	28	46	334	101	173	1337	1611	1945
Période 01/12/23 au 31/12/23	42	423	29	35	529	77	200	1319	1596	2125
Écart 2023 - 2022 en nombre	3	202	1	-11	195	-24	27	-18	-15	180
Écart 2023 - 2022 en %	8%	91%	4%	-24%	58%	-24%	16%	-1%	-1%	9%

Total des sorties boucherie + élevage	
Période 01/12/22 au 31/12/22	10901
Période 01/12/23 au 31/12/23	10254
Écart 2023 - 2022 en nombre	-647
Écart 2023 - 2022 en %	-6%

Sorties cumulées depuis le début de l'année

Sorties élevage	Mâles de - 1 an	Mâles de 1 à 2 ans	Mâles de + 2 ans	Total mâles	Femelles de - 1 an	Femelles de 1 à 2 ans	Femelles de 2 à 3 ans	Femelles de + 3 ans	Total femelles	Total sorties élevage
Période 01/01/22 au 31/12/22	38990	19050	1733	59773	13807	14824	4406	22638	55675	115448
Période 01/01/23 au 31/12/23	38901	18366	1444	58711	13242	14716	4380	21598	53936	112647
Écart 2023 - 2022 en nombre	-89	-684	-289	-1062	-565	-108	-26	-1040	-1739	-2801
Écart 2023 - 2022 en %	0%	-4%	-17%	-2%	-4%	-1%	-1%	-5%	-3%	-2%

Sorties boucherie	Mâles de - 1 an	Mâles de 1 à 2 ans	Mâles de 2 à 3 ans	Mâles de + 3 ans	Total mâles	Femelles de - 2 ans	Femelles de 2 à 3 ans	Femelles de + 3 ans	Total femelles	Total sorties élevage
Période 01/01/22 au 31/12/22	910	4336	362	870	6478	1233	2283	16660	20176	26654
Période 01/01/23 au 31/12/23	895	4654	309	814	6672	954	2739	16653	20346	27018
Écart 2023 - 2022 en nombre	-15	318	-53	-56	194	-279	456	-7	170	364
Écart 2023 - 2022 en %	-2%	7%	-15%	-6%	3%	-23%	20%	0%	1%	1%

Total des sorties boucherie + élevage	
Période 01/01/22 au 31/12/22	142102
Période 01/01/23 au 31/12/23	139665
Écart 2023 - 2022 en nombre	-2437
Écart 2023 - 2022 en %	-2%